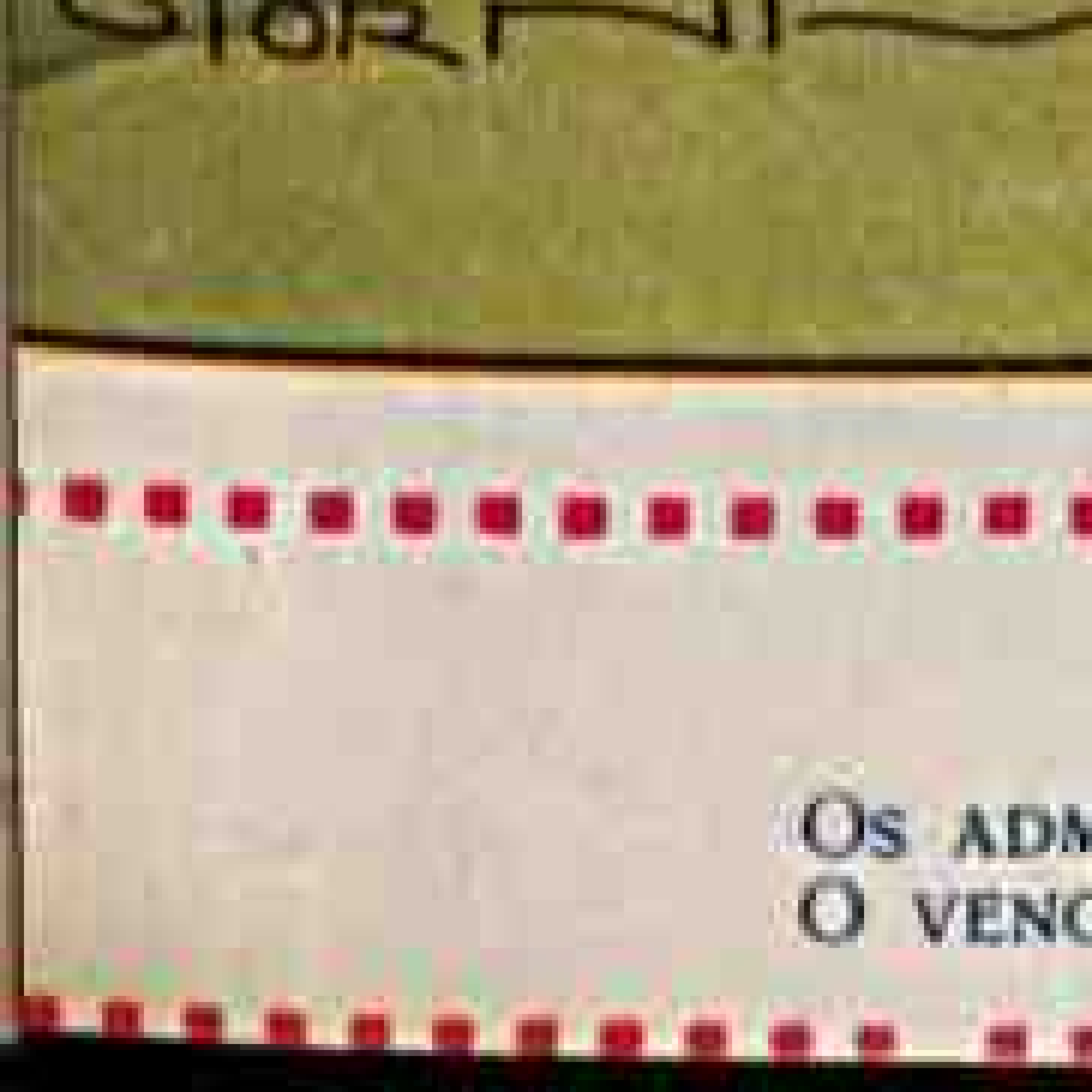

Medicamento e loção de exquisito perfume, impede a quéda do cabello e debella as eczemas, tinha, sebornhéa, etc., em pouco tempo. Destróe os parasitas da cabeça e da barba rapidamente. E' util e agradavel: tonifica os cabellos e perfuma-os suavemente. **FAVOGENIO** é o ideal dos toucadores mais exigentes.

Vidro 13$000, pelo correio 16$000

A' venda na Perfumaria
A' GARRAFA GRANDE **EMILIO PERESTRELLO** Rua Uruguayana, 66
RIO DE JANEIRO

• • • Pode-se fazer com que uma planta dure muito tempo, cortando-se e decortando-se a miudo. A alfazema cortada frequentes vezes vive de mais de quarenta annos.

Nas Americas, assim como na Irlandia e regiões boreaes, aonde se estendia o continente desapparecido, são encontrados, a cada passo, vestigios do mysterioso povo que se extinguiu na noite dos tempos.

No Mexico e na America Central, as pesquizas procedidas a respeito têm demonstrado a profunda analogia entre as antiguidades locaes e as do velho Egypto.

Certas abelhas taes como «iraxim», «irapoan», etc. são chamadas «torce-cabelos» porque como unico meio de defesa contra o homem, quando se lhes abre o ninho, enrolam-se nos cabellos, penetram nos olhos e nos ouvidos, mordendo um pouco.

JUVENTUDE ALEXANDRE

JUVENTUDE ALEXANDRE extingue a caspa e preserva da calvicie.

Os cabellos brancos voltam á côr natural com o uso da JUVENTUDE ALEXANDRE

Mais de trinta annos de successo.

O SEGREDO DA MOCIDADE DOS CABELLOS está no uso continuo da JUVENTUDE ALEXANDRE

POROS ABERTOS

Desapparecem rapidamente com o uso do famoso

DISSOLVENTE NATAL

Effeito garantido contra os poros, cravos e manchas da pelle. Vidro 5$. Pelo correio registrado 6$.

GRATIS — Sr. L. R. Souza
Rua dos Andradas, 130

Desejo receber informações completas sobre o famoso DISSOLVENTE NATAL

Nome .....
Rua .....
Cidade .....
Estado .....

Se quizer receber um vidro de amostra, mande 1$ em sellos.

OS INCOMMODOS GASTRICOS

pódem ser evitados tomando-se meia colher de café de Magnesia Bisurada diluida num pouco de agua quente depois das refeições. A Magnesia Bisurada impede a accumulação excessiva d'acido no estomago, o que quasi sempre é a causa das doenças do apparelho digestivo, e assegura assim uma bôa digestão. Não soffrerá nunca de incommodos do estomago taes como indigestões, azias, azedume, etc. se ao primeiro signal de mal-estar tomar Magnesia Bisurada. A' venda em todas as pharmacias.

ISTO É QUE É VIVER

A imprensa scientifica noticia dois casos sensacionaes de longevidade: um no Mexico, outro na China. O do Mexico é curioso: Tomaza Garza, natural de Torreon, acaba de completar 120 annos. Nunca esteve doente e se conserva sã de corpo e de espirito. Attribue sua longevidade á cebolla, que é a base da sua alimentação. O caso da China é ultra-sensacional: Lichingiun, que acaba de fallecer com 256 annos de idade. Nasceu em 1677, casou 20 vezes tendo sua ultima mulher morrido no seculo passado. Deixou 70 netos, dos quaes o mais moço conta actualmente 71 annos. Ha 3 annos os representantes da imprensa o entrevistaram. Elle era ainda lucido e forte. Apparentava 70 e poucos annos. Explicava a sua longevidade como effeito de umas hervas das montanhas chinezas que elle uzava nas suas refeições ha longos annos. Essas hervas eram um verdadeiro Elixir da Longa Vida. Tal qual como se deu com o tuchnana de uma tribu da Amazonia, que tambem dizia ter encontrado numa planta selvagem o segredo da Eterna Juventude e da Longa Vida...

O mundo do Islam aprendera, de certo modo, o elevado valor da antiga sciencia e da antiga philosophia grega. Os primeiros soberanos da dynastia abassida promoveram a traducção dos autores gregos, feita em geral, não directamente do grego, mas sim das versões syrias intermediarias, e os Arabes começaram tambem a especular sobre aquellas materias.

Sob a influencia da logica e da metaphysica aristotelicas, appareceu uma theologia dogmatica, resultado de uma prolongada controversia, que não admittia a menor liberdade de criterio. As obras de Avicena (Ibn Sina, 980-1037) chegaram a formar uma exposição classica da philosophia e medicina gregas, em arabe; um tratado referente á ultima traduzido para o latim e chamado Canon Medicinae, foi muito apreciado na Europa.

O helicopto tem sobre o aviño uma grande vantagem; sendo sua sustentação independente de sua velocidade, póde elevar-se e aterrissar sem necessidade de grande corrida, que é a causa, quasi sempre, dos acidentes de aeroplano. E como a segurança é a unica causa que limita o desenvolvimento da aviação, bem vale a pena estudar detidamente o helicoptero.

Por que soffrer com resfriados?

Use Mistol

Quer conhecer um meio simples, rapido e agradavel de alliviar os resfriados? Applique algumas gotas de Mistol no nariz. Mistol estende-se numa camada protectora sobre as membranas inflamadas — abre as vias respiratorias — allivia as dôres de garganta — atalha os resfriados. Os medicos recommendam Mistol. V.S. ficará encantado com os resultados. Vá á sua pharmacia hoje mesmo e adquira um vidro, com seu conta-gotas gratis.

Qual será a sua apparencia quando crescer?

SERÁ forte, activo e sadio? Ou fraco, nervoso e adoentado? Tudo isso depende em grande parte da sua alimentação *actual*.

Milhões de creanças teem sido alimentadas e desenvolvidas com Quaker Oats, tornando-se homens e mulheres robustos e sadios. É um alimento perfeitamente equilibrado que nutre simultaneamente os ossos, os musculos, o sangue, os nervos e os dentes. Proporciona energia abundante, contém a vitamina B, indispensavel ao crescimento e á conservação da saude, e substancias fibrosas que facilitam a digestão.

O sabor delicioso e a consistencia cremosa do Quaker Oats agradam a todos e não cansam. É economico e facil de preparar: coze-se agora em 2½ minutos. Deve ser servido todos os dias.

DE COZIMENTO RAPIDO

Quaker Oats

Procure o nome QUAKER OATS e a FIGURA do QUAKER que se encontram no producto legitimo.

Coze em 2½ minutos—comquanto possa ser cozido mais tempo

Uma relação de causa a efeito é sempre estabelecida entre a morfologia do individuo e a quimica de sua substancia constitutiva, porque si é a quimica de sua substancia constitutiva que determina a construção do mecanismo, é o funcionamento do mecanismo que entretem a quimica da substancia constitutiva.

Le Dantec

• • • Eis em resultado, o que caracteriza propriamente a vida: uma certa quantidade de substancia viva fabrica, por suas reações complexas com materiais diferente uma quantidade nova de substancia da mesma especie.

Le Dantec

ASTHENIA SEXUAL
GASTRO INTESTINAL E NERVOSA

TONOL

TONICO DE ACÇÃO PERSISTENTE E ESTIMULANTE GERAL

Remetter este coupon á Caixa Postal 845 - Rio, para receber a bula.

Nome .....
Rua .....
Cidade .....
Estado .....

Dificilmente se descobrirá si o homem prehistorico obteve o fogo primitivo por meio de fricção de dois paus de diferente consistencia, si por meio de um relampago que incendiasse uma arvore secca.

E' certo que pelo primeiro desses processos se póde incendiar o pau menos duro e alguns povos selvagens o usam, como é atestado por varios viajantes, mas exige alem de bastante habilidade, madeira muito seca que não se encontra ao acaso, em latitudes fóra dos tropicos como a nossa.

Constata-se que um longo habito torna instintivos actos que foram primitivamente intelectuais. Si esse longo habito é comum a todo o grupo de animais e por um longo tempo, seu resultado pode tornar-se hereditario e dele resulta um instinto especifico novo a juntar aos instintos preexistentes.

Le Dantec

OS MENINOS RACHITICOS CRESCEM RAPIDAMENTE

Rapido aumento de peso e desenvolvimento normal

Mãe! em poucas semanas e muito mais depressa que V. Ex. possa imaginar — essas maravilhosas Pastilhas McCoy de oleo de figado de bacalhau transformarão seu filhinho debil, magro e doentio em um menino são e robusto. E' a nova forma de tomar esse oleo, em Pastilhas cobertas de assucar e tão agradaveis como os confeitos.

V. Ex. ficará surpreendida pelos resultados; principalmente se o seu filhinho sofrer de rachitismo. — Seu medico lhe afirmará que não ha nada melhor no mundo que o oleo de figado de bacalhau e por isso está em suas mãos conseguir que seu filhinho fraco, doentio e pouco desenvolvido se torne um menino forte e robusto.

A Sra. Leticia de Souza, Rua Visconde de Goyanna. 94 — Recife — Norte — nos diz: «Meu filhinho Petronio vivia sempre resfriado. Comprei as Pastilhas McCoy e comecei a dar-lh'as com tanta felicidade, que foi melhorando e adquiriu com o uso de duas caixas 3 kilos mais. Não cesse de enaltecer o valor das excellentes Pastilhas McCoy.

Pastilhas McCOY de oleo de figado de bacalhau

Asthma

Os que soffrem de Asthma encontram allivio immediato, usando

Remedio de Himrod PARA ASTHMA

O deus «Thor», da Encandinava tinha um culto mais espalhado que o de Odin, do qual é filho. Actualmente ainda, diversas superstições prohibem fazer certos serviços na quinta-feira («thorsdag»).

Sua celebre maça fora um dia roubada durante o somno, pelo gigante Trym, sendo, porém, recuperada por um ardil, fato que constitue um dos mais bellos cantos do antigo Edda.

IMMEDIATO ALLIVIO DOS MALES CAUSADOS PELOS VERMES SÓ COM VERMIFUGO FAHNESTOCK

PROMPTO ALLIVIO RADWAY

Faz passar a dôr das queimduraas.

Dá sensação de frescura.

A dôr passa logo.

AGORA CREME SABÃO COLGATE 4$500 O GRANDE NAS CAPITAES

Sua navalha não arranha si usar COLGATE

Peça tubo Grande ou Medio

INDIGESTÃO

O Acido Phosphato Horsford allivia indigestão, nauseas, insomnia, dôr de cabeça ou acidez no estomago.

Peça HORSFORD Acido Phosphato

O CONSTRUCTOR DA GUILHOTINA

Quem inventou a guilhotina? Um medico francez, o dr. Guillotin. Do nome delle deriva o nome do velho e classico apparelho de decapitação. Entretanto, não foi Guillotin quem construiu a primeira guilhotina. Elle limitou-se a propor, a 10 de Outubro de 1790 que os delictos graves fossem punidos com a decapitação. No dia 1º de dezembro, occupando a tribuna da Assembléa Nacional, o dr. Guillotin precizou melhor o seu ponto de vista: a pena de morte, que devia ser executada por meio da decapitação, exigia um «mecanismo singelo e rapido». A assembléa approvou a sua proposta, e tratou-se então de transformal-a em realidade: encarregou-se Antonio Louis secretario perpetuo da Academia de Cirurgia de providenciar para a confecção do apparelho imaginado pelo Dr. Guillotin. Antonio Louis confiou essa missão a um fabricante de pianos, Tobias Schmidt, e a 15 de Abril de 1792, ás 10 da manhã, foram feitas as primeiras experiencias, em Bicêtre, na presença do verdugo, de um cirurgião da Academia e do dr. Guillotin. A experiencia foi feita sobre cinco cadaveres e teve exito integral. A guilhotina, pois, foi ideada pelo dr. Guillotin, planejada pelo dr. Antonio Louis e construida por Tobias Schmidt.

Alem das catabumbas, os esgotos de Paris são um atrativo para excursões no sub-solo dessa velha cidade. A entrada desses esgotos se fazem pela praça do Chatelet, com autorização do prefeito do departamento. Atualmente esses esgotos apresentam uma rede desenvolvida por cerca de 200 klm. estendendo-se em inextricaveis meandros até o grande coletor sob a praça da Concordia. Este tem uma secção de 5,60x4,40 uma extensão de 6 klm. desembocando no Sena a jusante da ponte de Asnieres um volume de 10 metros cubicos por hora. Os meios empregados para sua limpeza e higienização são extremamente eficazes, de sorte que se sente apenas um ligeiro odor amoniacal.

Nos esgotos principais passam os fios do telegrafo eletrico e os do telefone De distancia em distancia ha nas abobadas camaras e chaminés de garagens onde podem se refugiar os operarios quando as grandes chuvas invadem as bocas das ruas e invadem as galerias. Aliás esse é o unico perigo a temer ahi, não contando com os ratos que, a não ser que se tornem ferozes si nada encontram que comer, mas estes mesmos estão quasi desapparecidos estes ultimos anos.

Durante mais de 500 annos a dynastia abassida reinou sobre o mundo musulmano e o governo de Bagdad, que foi naquelle periodo o primeiro centro de erudição, florescendo com exuberancia.

No correr do primeiro seculo de islamismo, o esforço litterario limitara-se á poesia ou á ballada; porem a fundação de Bagdad coincidiu com o apparecimento de uma litteratura muito variada, cujo desenvolvimento foi sensivelmente favorecido pela introducção do papel procedente dos distantes paizes occidentaes.

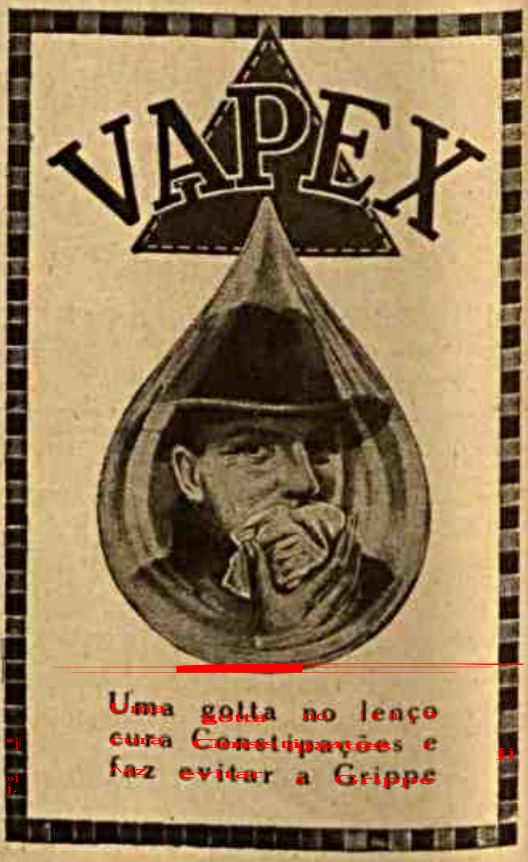

FAÇA O SEU BÊBÊ GOSTAR DO BANHO!

O novo Sabonete Gessy torna tão agradavel o banho do seu filhinho e é tão suave a caricia da espuma no seu corpinho tenro, que o bêbê olha o banho como uma das delicias da vida, como essas coisas que elle só vae fazer porque a mamãe não deixa...

Mas o novo Sabonete Gessy é mais do que uma coisa permittida - é uma necessidade. Novo, de perfume subtil, e aperfeiçoado scientificamente pelos seus fabricantes, é um sabonete de extrema pureza, feito de uma composição vegetal e de ingredientes de primeira ordem.

O novo Sabonete Gessy faz do banho uma delicia e assim fórma na creança habitos salutares e nobres de hygiene e de asseio. Empregue-o ao banhar seu filhinho e verá como elle se enthusiasma pelo banho!

SABONETE

GESSY

Producto da Companhia Gessy S. A.

PURO COMO A ROSA QUE LHE DÁ A CÔR

GRATIS!

Se desejar receber "O SEU BÊBÊ", folheto de conselhos uteis sobre a hygiene infantil, remetta este coupon á Companhia Gessy S. A. Caixa 237, Campinas, em enveloppe aberto sellado com $050.

Nome .....

Rua .....

Cidade .....

Golpe certeiro

Acertar na escolha do medicamento não é tão facil como parece á primeira vista. Que erro tratar uma doença com um dos taes remedios que "curam" todos os males, em vez de atacal-a com o seu medicamento proprio e adequado. Contra o rheumatismo e arthritismo existe ha muitos annos um remedio especifico — o Atophan — que acalma as dôres, combate a inflammação e elimina o acido urico. Não perca tempo em experiencias inuteis: tome

Atophan

o remedio especial contra rheumatismo e acido urico

Schering

TUBOS DE 10 E 20 COMPR.

NOTAS FINANCIAIS

O preço da palha e do capim gordura baixou nos mercados mundiais. Atribue-se essa baixa a manobras de açambarcadores dos produtos, os quaes, para valorizar a alfafa e as misturas para canarios, soltaram nos emporios toda palha disponivel. Em virtude dessa baixa quasi catastrofica, a fabricação de colchões comestiveis mobilizou mais do um terço de suas inverões normaes.

Telegrammas de Nova-Iorque indicam que ha um cento nervosismo nas bolsas monetarias. O dolar desceu de 4 pós e a libra manteve-se nas duas trazeiras. Pensa-se que é o franco que está limitando o stock-exchange com a sua mania de fixação a todo custo, isto é, a custa de todos.

Os nossos titulos estão em alta. Depois de descer dez pontos subiram dois. Essa alta mostra a confiança em que está sendo escorada a nossa situação nas vesperas da safra da cangica.

Já sobem a trezentos mil trilhões as transacções efetuadas pelos banqueiros americanos depois da recomposição do credito oficial da grande republica. Até o fim do ano deve estar liquidada a crise bancaria e a propria America ficará liquidada de uma vez para sempre.

O REPORTEIRO

A Marca **OSRAM** é garantia de qualidade

A lampada de qualidade reúne o util ao agradavel. Torna-se barata, porque dá o MAXIMO DE LUZ pelo MINIMO DE DESPEZA; tem longa vida, não fatiga a vista; enfeita o ambiente e alegra o espirito. A lampada dum barato é a sua antitese: devora corrente, isto é, da pouca luz por muito dinheiro, dura pouco e é prejudicial á visão. Evitae a lampada dum barato

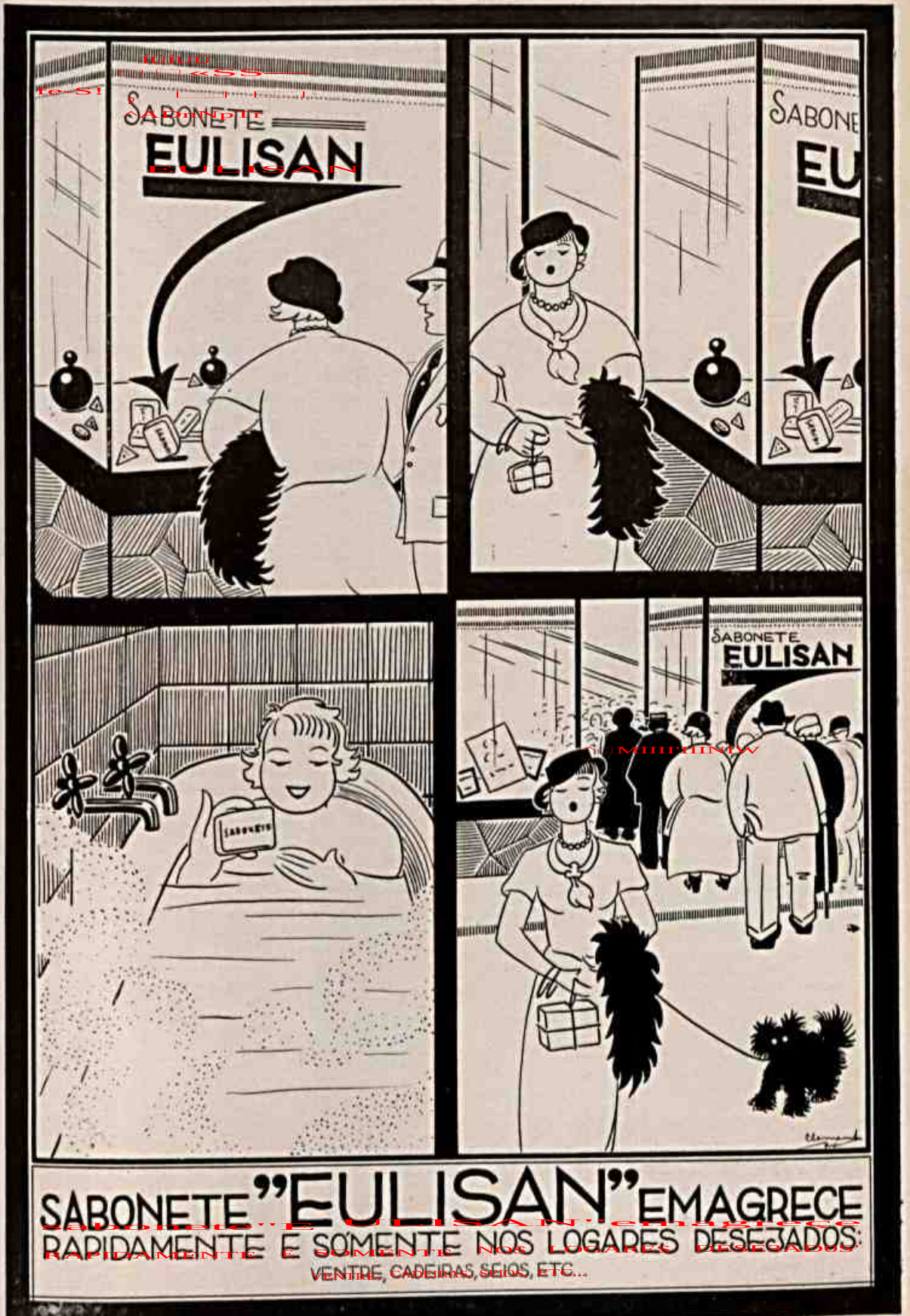
SABONETE
EULISAN
SABONE
EU
SABONETE
EULISAN
SABONETE "EULISAN" EMAGRECE
RAPIDAMENTE E SOMENTE NOS LOGARES DESEJADOS:
VENTRE, CADEIRAS, SEIOS, ETC...

Que sorte, a do Felizardo

Felizardo Boaventura ia, afinal, realizar o mais bello sonho de sua vida: viajar de aeroplano.

Vivamente emocionado, diz adeus um tanto compadecido, aos simples mortaes que ficaram cá por baixo.

Mas, de repente, o seu prazer transformou-se em afflição, deante da iminencia do perigo. Que aconteceu?

Felizardo verifica que o piloto tinha perdido o controle do apparelho, devido a uma subita dôr de cabeça.

Sem perder um segundo, Felizardo faz o tomar, dissolvido nagua, "alguma coisa"...

... que restitue o bem estar ao piloto e evita desastre. Mas que coisa maravilhosa foi essa? indaga o aviador.

E Felizardo exibe com orgulho um enveloppe de Cafiaspirina, dizendo-lhe:— Ao remedio de confiança devemos a nossa milagrosa salvação!

Contra todas as dôres
Cafiaspirina
o remedio de confiança
BAYER

Careta

J. Schmidt. — Proprietario.
Roberto Schmidt. — Gerente.

REDACÇÃO E OFFICINAS: — RUA FREI CANECA N. 383 — RIO DE JANEIRO

ASSIGNATURA SOB REGISTRO — NUMERO AVULSO

ANNO. . . 43$000 | SEMESTRE. . 22$000 | CAPITAL. . 500 Rs. | ESTADOS. . 600 Rs.

END. TELEG. KÓSMOS — TELEPHONE 2 — 3721

Este numero contém 44 paginas.

N. 1312 — RIO DE JANEIRO — SABBADO — 12 — AGOSTO — 1933 — ANNO XXVI

Looping the Loop

E assim por deante

Os homens estão sendo assassinados pelas virtudes da ultima hora—diz o sr. Tom Percy, publicista irlandez. O autor começa por não acreditar em virtudes da propria natureza humana, mas faz concessões a uns tantos habitos hereditarios, ou individualmente adquiridos, capazes de dar a cada um serenidade na vida marcando-a de faltos e atitudes distintas. A classificação de virtudes e de vicios é artificial, arbitraria e precaria. Uma virtude que se anquilosa torna-se um vicio, e vicios ha que fazem do individuo um ser virtuoso. A arte, por exemplo, é um vicio.

No decorrer da vida os homens se transmitiram e se insinuaram uns tantos habitos e umas tantas linhas de conducta que se chamam de virtudes, e estas são indiscutivelmente caracteristicas da classe, grupo, familia, clan, casta ou cidade. Só a tribu ou o meio podem distinguir essas virtudes. Fora deles a virtude não tem significação alguma.

De pouco mais de um seculo para cá os homens passaram a ter uma existencia cada vez mais relacionada, mais em comum, de maiores e mais estreitas dependencias, e essa universalização das sociedades determinou a universalização das virtudes impostas pelos mais fortes ou mais egoistas aos mais fracos e mais desinteressados, a ponto de se exigir que um indo-chinez ou um basuto, um esquimó ou um maori tenham o mesmo modo de proceder na vida que o mercador britanico ou o coronel francês que, de biblia e de pistola, vão buscar-lhe tributos e viveres.

Esta é uma virtude de ultima hora que o indigena adquire e que lhe custa a vida.

Mas ha um contrachoque de virtuosismo que vem matar de modo mais ignominoso ainda os mesmos povos fortes e cuja força procede de virtudes de ultima hora, alheias ás suas naturezas humanas e ás suas tradições de meio, raça e clima. Pelo fato de precisarem uma união que os torne fortes, esses povos adquiriram uma virtude fora dos quadros da sociabilidade e, mesmo ao contrario, contra essa mesma sociabilidade: o patriotismo.

Ainda, sob o imperativo economico, que em vão se dissimula em digressões pelo reino do sonho e do idealismo, a necessidade de concentrar energias para a ofensiva do expansionismo mercantil, uma outra virtude se adquiriu na civilização e que ha de tuberculiza la irremediavelmente: a honradez, a exatidão, a honestidade dos pagamentos.

Limitando a estas duas virtudes a sua critica, o sr. Tom Percy deixa de perlustrar os vastos dominios da reflexo-analise onde os especialistas poderão se divertir explicando essas neo-formações mentais pela degenerescencia dos nossos complexos. Pensa ele que o patriotismo é uma diatese do sedentarismo. Os povos fixados em terras cada vez mais ingratas perderam os habitos ancestrais das migrações e se crearam uma virtude de superposição social que os vai dizimando, inculcada pelos que negociam indiferentemente com mercadorias ou com cadaveres. As dizimações periodicas em massa ou interruptas em grupos, já se perdem de conta e estamos longe de prever quando esse virtude de ultima hora dará por findas as suas derradeiras devastações.

Quanto á honradez, foi virtude que começou a declinar no seu furor de exigibilidade. O lucro e a usura foram alem das extrações possiveis. Os homens submetidos ao terror da moedinha de sangue viram-se na impossibilidade de sangrar por todos os poros. Em pouco a virtude degenerou em preconceito. So o fraco, o sugestionado, ou o abutre em estado de desvairamento, continuam a pratica-la com efeitos, não suicidas, mas assassinos. Pagar é um conflito entre a natureza humana e a natureza social. Desde que não dá uma morte rapida e violenta, como o amor á patria, ha tempo, pela lentidão da provação, a que se refina sobre a sua exigibilidade.

Preso ao solo, quando era muito mais inteligente e mais util abandonar a terra que o não sustenta, o homem obscurecido pela virtude vai morrendo de frio e de fome, e sobre essa agonia lenta e aguda sobrepõe-se a outra de cumprir deveres que o esgotam e que o humilham. Os velhos irlandeses criaram a nova patria americana ao tempo em que não sabiam o que era a virtude patriotica, essa mesma virtude que os torna incapazes de conquistar o Ulster.

E assassinados pelo patriotismo, reservam as suas verdadeiras energias na honradez de pagar obrigações que não contraiam, mas que lhe foram impostas. Singulares virtudes.

DOMINGOS RIBEIRO FILHO

O FUNDADOR DA REPUBLICA

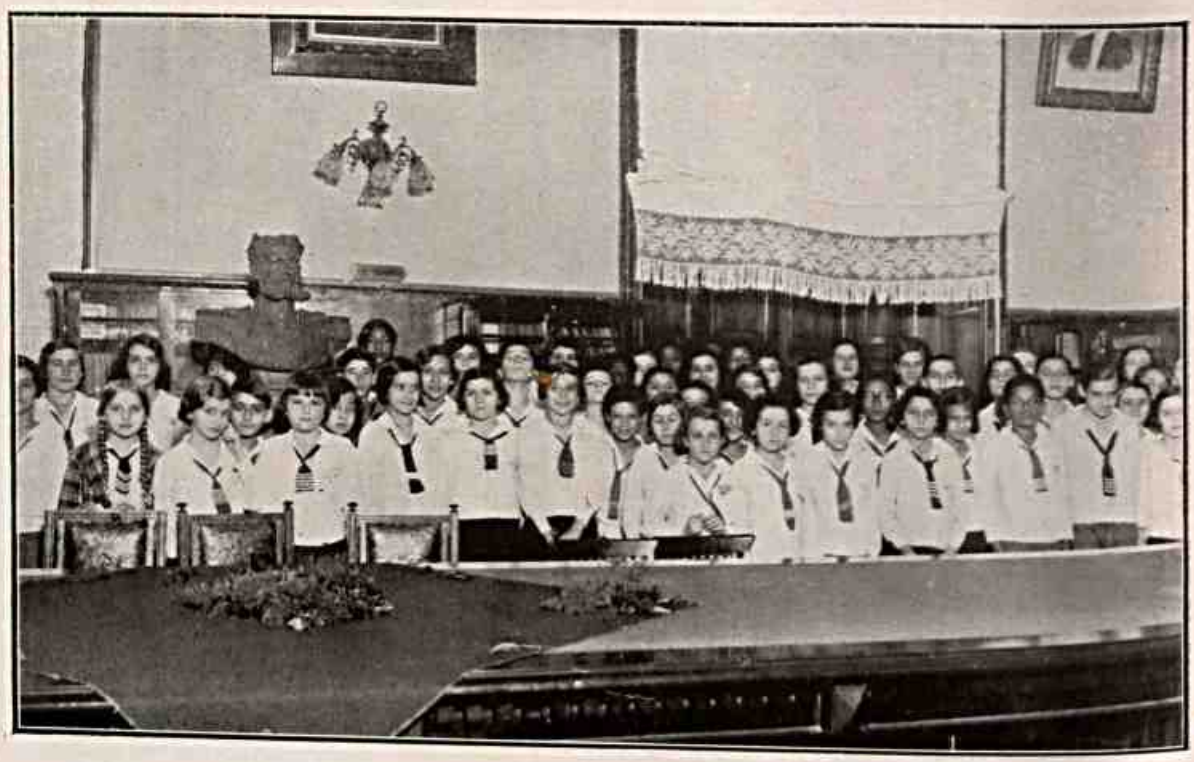

Na Escola Deodoro — Commemoração ao patrono da Escola.

Um sorriso para todas...

E' verdade, minha amiga: a França, depois do 9 de Thermidor, teve quatro ou cinco mulheres deslumbrantes, de belleza excepcional e celebridade memoravel. Foram, na phrase lyrica de Lamartine, flores de raro prestigio, que cobriram de perfume o solo ensanguentado pelo cadafalso. Mme. Tallien, mme. Beauharnais, mme. Recamier e Josephine Gay «foram os bellos idolos gregos que, sob o Directorio, fizeram Paris sonhar um instante com Athenas»... «Foram um sorriso fugitivo da França, oscillando entre duas lagrimas». Ha paizes mais tristes e desgraçados do que a França: não têm, nos momentos dolorosos de angustia, esses sorrisos illuminados de espiritualidade para sorrir entre as suas lagrimas.

* * *

Cresce de dia para dia o numero dos medicos brasileiros que amam as bôas letras. O exemplo illustre de Francisco de Castro tem tido numerosos seguidores. Miguel Couto, Aloisio de Castro, Clementino Fraga — para só citar os maiores — são, alem de medicos insignes, escriptores de primeira ordem. Na nova geração temos tambem muitos medicos — escriptores. Ainda agora, dois delles acabam de publicar livros: Miguel Osorio de Almeida, um romance, — «Almas sem abrigo»; e Castro Barreto, artigos e ensaios, — «Medicas e paramedicas». Ambos livros do melhor quilate literario.

* * *

E' o noivado mais antigo da cidade. Data do seculo passado. E tem atravessado, firme e indestructivel, os longos annos deste seculo trepidante de velocidade. Exemplo de constancia e fidelidade, o joven casal historico de noivos constitue hoje uma authentica reliquia da cidade. E o sr. Gustavo Barroso já está se mobilizando para impedir o casamento, afim de que os noivos, como objectos tradicionaes que são, sejam incorporados ao patrimonio do Museu Historico...

* * *

Entre uma peça franceza do Municipal e uma opereta nacional do Largo do Rocio, ella preferiu resolutamente uma «fita» americana da Cinelandia. Falta de patriotismo? ausencia de cultura? mau gosto? Apenas, espirito pratico. Ella explicou:

— Estamos no seculo da velocidade. No cinema acontecem mais coisas em menor espaço de tempo. Prefiro, por isso, o cinema.

Não estará ella com a razão? E não será esse o motivo sub-consciente que desvia cada vez mais dos theatros para os cinemas as multidões curiosas e palpitantes?

Em todo caso, mlle. explicou um phenomeno que se generaliza, e que começa a inquietar os empreZarios theatraes...

* * *

Houve ha pouco no Rio uma festa particularmente sympathica: a Festa da Mocidade. Duzia e meia de pessoas intelligentes, reunidas em torno de quatro rapazes de talento, homenageavam assim a ultima geração de escriptores do Brasil. Serviram de pretexto para essa bonita festa de cordialidade intellectual: D. Martins de Oliveira, Raymundo Magalhães Junior, Martins

Castello e Odylo Costa Filho. E pode-se dizer que as pessoas de gosto e de intelligencia que se reuniram em torno desses meninos realizaram um simples acto de justiça, porque applaudiram e louvaram, com o seu melhor enthusiasmo, quatro expressões radiosas de juventude e de intelligencia, que honram a nova geração, enchendo-nos de alegria e confiança.

* * *

«Enchantée» com os elogios de «monsieur», madame se esqueceu completamente das verificações opportunas do espelho. E commetteu uma imprudencia que o registro civil e os seus cabellos brancos não deviam permittir: julgou-se uma mocinha de vinte annos. Dahi o ridiculo deploravel daquella situação delicadissima. Felizmente, as coisas se esclareceram em tempo, e mme. constatou que aquelle menino, que podia ser seu netto, não devia ser seu namorado... O contraste era chocante e grotesco...

* * *

Campeã de noivados, mlle. está noiva pela quinta vez! E' quasi o «record» olympico de noivados. Ficar noiva, para ella, é um simples sport — divertido e inconsequente. Por isso mesmo, um dia destes, no bar O. K., na Avenida Atlantica, ella se approximou de uma roda de amigas e perguntou:

— Vocês viram por aqui meu noivo?

Uma amiguinha maliciosa e irreverente, respondeu a queima-roupa:

— Qual delles?

* * *

Mme. continúa a matar as saudades que lhe pungem o coração de um modo muito singular: recebendo em sua casa visitas altamente galantes. De vez em quando um vasto Lincoln azul pára na porta de mme. e um guapo cavalheiro vae consolal-a das saudades do seu bravo exilado... As saudades são tantas, e tão pungitivas, que em geral o guapo cavalheiro passa a noite inteira ao lado de mme.. para ver se consegue consolal-a... Evidentemente mme. devia tirar privilegio desse processo de matar saudades...

* * *

Já não é mais inverno. Tambem ainda não é verão. A cidade vive a sua hora indecisa de transição encantadora, movimentada, gostosa. Os theatros continuam abertos. As exposições se inauguram todas as semanas. Ha festas nos salões prestigiosos da sociedade. Entretanto, o banho-de-mar, repleto de «maillots» sensacionaes, é uma advertencia sportiva aos que teimam em pensar que ainda estamos no inverno... De resto, o Rio, hoje, é uma cidade que aboliu o protocollo: virou centro official de turismo. E o turismo, quando se faz industria, deforma completamente a physionomia urbana. Deixamos de ser uma linda cidade para uso interno: somos uma paizagem para negocio. Dahi a confusão que se estabeleceu na vida carioca, onde ninguem se entende. Tambem, pudera! repleto de turistas, o Rio é uma Babel. E não deixa afinal de ser interessante a physionomia nova que a cidade adquiriu com o commercio official do turismo...

PEREGRINO

O FUNDADOR DA REPUBLICA

Commemoração do Centro Alagoano á memoria do Marechal Deodoro.

MONOCULTURA...

O CAFEEIRO — Estou me afogando! Soccorro!
ARANHA — Nada mais posso fazer. Não tenho a culpa. E' preferivel te afogares sosinho que com todo o resto do Brasil.

CLUB GERMANIA

Senhoras e Senhoritas da Colonia allemã que tomaram parte no festival em beneficio do Hospital allemão

COPACABANA

Posto 2

ARANHA — Que felizardos!...

A introducção do que chamamos numeros arabes, vindos da India, e baseados no principio do valor local, facilitára a investigação mathematica e a invenção seguiu seu curso rapidamente; a importancia concedida á astrologia deu logar a que os soberanos fundassem observatorios e subvencionassem o estudo do ceu. As obras de Alberoni, contemporaneo de Avicena, revelam uma extraordinaria penetração não só naquela materia, como tambem na investigação geographica e archeologica. Porem, provavelmente os autores de que com maior motivo não se podem deixar de orgulhar os arabes, são seus historiadores, que nos legaram chronicas numerosas.

*** Os medicos francezes amam as bellas letras e as bôas musas. D'ahi o apparecimento de livros singulares como esse que acaba de ser publicado em Paris, n'uma linda edição de luxo: "Poèmes et Sonats du Docteur". A tiragem foi limitada, o que ainda mais valoriza o livro, e a obra encerra versos dos mais conspicuos medicos da França.

JOCKEY CLUB

O GRANDE PREMIO «BRASIL»

A chegada do Sr. Getulio Vargas ao Jockey Club.

Desde a idade média que se empregava a cal no fabrico do sabão, preparando-se com o seu auxilio um alcaloide facilmente soluvel. Chama-se-lhe ordinariamente «lixivia» e prepara-se do carbonato de potassio, ou potassa do commercio com a cal viva.

O traço caracteristico do estylo arabe é a complicada combinação geometrica de suas linhas diferentes e mescladas. Foram ornamento preferido nas mesquitas egipcias as estalactites que, mais do que uma forma esculptorica, parece ser uma complicada figura geometrica em lugar dos adornos formados de figuras de animais, etc. A escrita desenvolveu-se até um grau provavelmente desconhecido em outros sistemas: os assuntos tratados foram o texto do sagrado volume ou os nomes dos tratados do islamismo.

Nos tempos passados, a industria da soda tinha de servir-se do enxofre de Sicilia, do qual estava por assim dizer dependente; mais tarde, foi obrigada a prover-se do acido sulfurico fabricado com o enxofre das pirites e agora inverteram se os papeis; é ela que das mesmas pirites extrahe o enxofre e fornece este seu produto secundario numa pureza inexcedivel, que o faz preferir em todas as industrias que dele necessitam.

As minas de enxofre italianas estariam hoje na sua maior parte paradas, si o seu producto não tivesse achado nova aplicação no enxoframento das vinhas, que infelizmente de ano para ano maior quantidade de remedios exigem para as suas doenças.

A TRES POR DOIS

O pretexto é a elevada ciencia feminina de todas as atitudes forçadas, naturais ou de improviso.

* * *

Quando uma mulher procura salientar esta ou aquela de suas vantagens ou virtudes é que têm um defeito correspondente.

* * *

A juba do leão é uma defeza contra as garras da leôa.

* * *

O amor é um problema que só se formula depois da acumulação de quarenta quilos de carne e que desaparece depois de reunidos de oitenta quilos para cima.

* * *

O amor é exatamente da força de um cavalo-vapor.

* * *

Os homens se observam, as mulheres se devassam.

* * *

Os desejos de uma mulher se manifestam apenas entre duas coisas que ela desdenha.

* * *

Entre duas coisas que ela deseja o que manifesta é desdem.

* * *

O lar domestico é a primeira morada.

* * *

A mulher quando estuda é que percebe quanto os homens são imbecis, jactanciosos e impostores.

* * *

Os sabios sabem tudo e ignoram completamente o que é uma mulher.

* * *

Já não é mais possivel entorpecer as damas de luxo com as flores naturais; a flor de laranjeira já é artigo de luxo.

* * *

A fidelidade é uma goma arabica de fabricação sentimental.

* * *

A mulher é uma maquina a vapor levada pelo vento; é um encouraçado que navega a remos.

* * *

Curvas são modos de ser corporeo dos altos e baixos.

* * *

Em amor pode haver exageros, mas não ha nunca excessos.

* * *

A tristeza de certas mulheres é um sinal de alarma.

* * *

A mulher é a maior força de todas as circunstancias.

* * *

Toda mulher é sempre a despeito de...

E. RIEPE

JOCKEY CLUB
O GRANDE PREMIO «BRASIL»

Aspectos das archibancadas e a *pelouse* momentos antes do Grande Premio.

LUCROS MAIORES

MOYSÉS — O que nós devemos fazer é rapta-lo.
SALOMÃO — Sim, sim, mas num dia em que elle esteja de perneiras e camisa nova.

MATRIZ DE S. CHRISTOVAM

Grupo feito após a benção dos automoveis da cidade.

ESCOLA DE ENFERMEIRAS D. ANNA NERY

As novas enfermeiras

PELA RIO S. PAULO

ZÉ — Desta vez livraram-se de uma pedra!...
MACIEL — Nós nos desviamos em tempo.

TROVAS

Desmanchou seu casamento
O meu amigo Ozorinho
Só pelo facto de a noiva
Não lotear-lhe o cachimbo.

Do repertorio gangsterico:

— Você não imagina a vontade que eu tenho de ser sequestrado!

— Não lhe gabo o gosto.

— E' que isso me daria a certeza de ter dinheiro.

TROVAS

Acho possivel que seja
O teu amor verdadeiro,
Mas... com franqueza, si um dia
Eu me tornasse bicheiro?

JOCKEY CLUB

O GRANDE PREMIO «BRASIL»

«Mossoró», o nacional vencedor da maior prova turfista do paiz.

ELAS POR ELAS

Os romances de amor são anedotas que nem sempre fazem rir.

E' preferivel uma anedota bem contada a um romance mal escrito.

Do menino se indaga o que vai ser, da menina se pergunta de quem será.

A pior tolice que alguem pode fazer é ficar inocente perante uma mulher.

Com as mulheres a injustiça bem administrada começa por casa.

A justiça, pelo mesmo processo, começa fóra de casa.

O amor é uma incarnação pela reincarnação de uma boa carnação.

Os homens movem-se, as mulheres mexem-se.

Não ha clara conciencia feminina que não esteja em estado de profunda revolta.

Amaveis são quasi todos os homens, generosos haverá muitos, mas cavalheiros são rarissimos.

A vaidade é muito menos feminina do que se pensa.

O dever entre os homens é muito menos serio do que a obrigação entre as mulheres.

Ha pensamentos sem nenhuma idéa; o amor, por exemplo.

A mulher é uma suposição viva, uma hipotese dotada de movimentos proprios.

A mulher se figura a si mesma para poder se demonstrar.

Em amor o raciocicio é um ataque de estupidez.

Em amor a estupidez é uma prova de inteligencia.

⊠ ⊠

O desenganado, em estado desesperador, é aquele que mais saude tem no amor.

⊠ ⊠

Vida é amor realizado nas flores, nas pedras ou nos astros.

⊠ ⊠

O casamento é uma expressão inferior e ridicula do acasalamento.

⊠ ⊠

Marital é uma coisa muito diferente do masculino e do varonil.

⊠ ⊠

O ciume é uma delicadeza afetada do signal menos.

⊠ ⊠

O valor de um homem se conhece pelos ciumes que ele tem, e o da mulher pelos ciumes que não tem.

E. Riefe

JOCKEY CLUB

O GRANDE PREMIO «BRASIL»

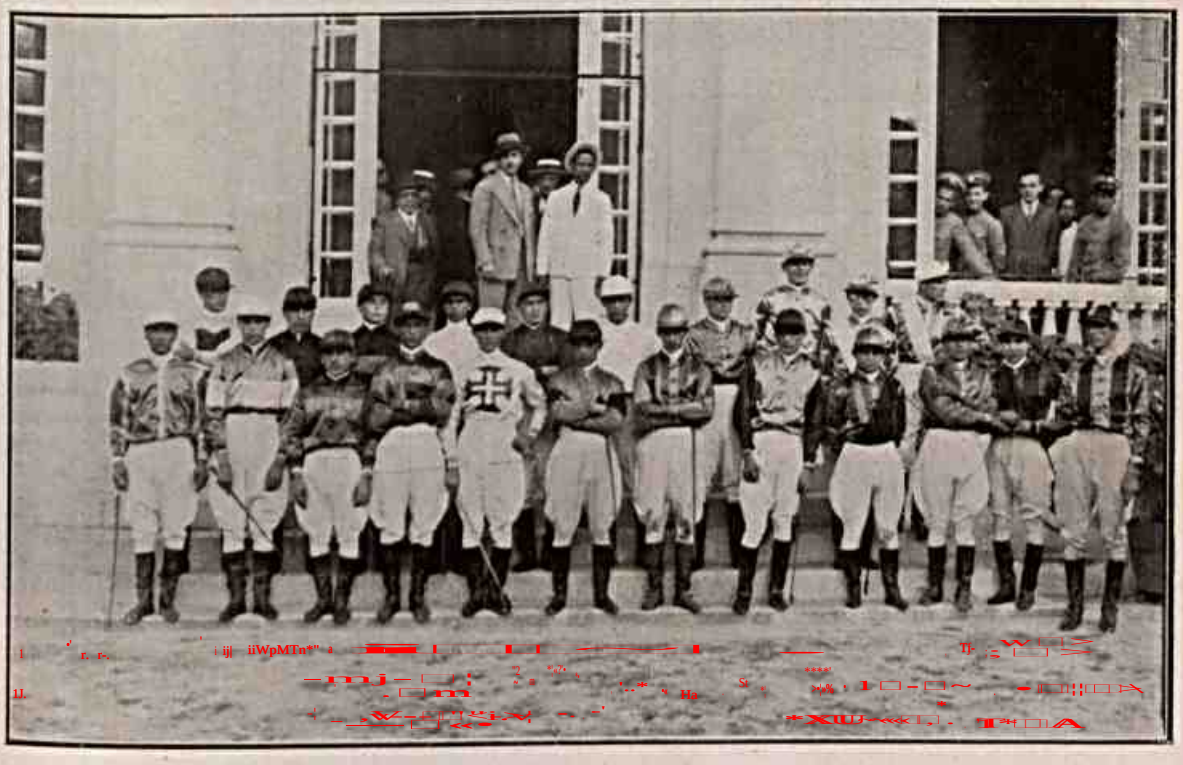

Os Jockeys que disputaram o Grande Premio «Brasil».

Do Museu Nacional

Os primeiros objectos offerecidos da Collecção egipcia, á secção archeologica do museu Nacional, foram recolhidos como reliquias da Historia Antiga. O ponto de vista moderno a respeito dessas antiguidades modificou-se por completo. Não se explicaria hoje a permanencia de objectos puramente historicos num Museu de Historia Natural. Mas a Historia Natural tem entre os ramos, uma divisão muito importante que é a Ethnographia ou o estudo das tribus diversas humanas, cuja civilização está condicionada pelas influencias atavicas e pelo meio zoogeographico.

Assim considerada, a Ethnographia se apoia sobre a anthropologia, outra sciencia natural e sobre a palethnographia que se occupa mais particularmente das raças humanas antigas; é pela comparação entre as civilizações archaicas e os costumes das tribus primitivas que a Ethnographia actual esclarece a origem, as relações e a evolução dos povos hoje existentes. E é a este titulo que figuram no Museu Nacional, em ligação estreita e fraternal com a anthropologia, a palethnographia americana (Marajó, Civilização incasica, maia, mexicana, etc.) e a palethnographia classica (Egipto, India, Babilonia, Grecia, Roma, etc.

Rigolin-Principe, que os meninos do começo do seculo conheceram com o nome de «Bigodinho», ainda existia. Por mais que isto pareça inverosimil, é a verde. Tanto assim que um telegrama recente noticia a sua morte, em Paris. O companheiro de correrias e carêtas de Max Linder — depois de um eclipse total de mais de vinte anos — morre afinal, de verdade, e definitivamente.

MINAS, CENTRO DE "INTERVENTURISMO"

CAPANEMA — Estão ahi uma duzia de interventores.

OLEGARIO — Eu já lhes disse que sou muito velho para professor de corda bamba!...

NOTAS PARA UM DICIONARIO INGLEZ PORTUGUEZ DE USO DOS INTERMEDIARIOS

Tortuousness. — Processo escolar de retificação de uma mentalidade que não está de acordo com o lealismo britanico.

Tory. — Liberal ou trabalhista de urgencia cujo partido está sempre na bica para não deixar passar a agua que já moveu os moinhos do trono.

Touch. — Apalpadela com a ponta da unha para verificar por onde é mais facil penetrar na conciencia, isto é, na algibeira do outro.

Tourist. — Cavalheiro andado em terras de alem do mar e cuja inocencia o indigena admira mas que lhe facilita observar as possibilidades de expansão colonial.

Town. — Conglomerado de casas de pedra separadas por becos com saida para as mercadorias de consumo forçado.

Trade. — Fenomeno geral abrangendo toda existencia humana. Relações de amor ou de amizade entre gentes que se prezam. — Union. — União daquelles que são vitimas do comercio e da industria, formada para aguentar firme.

Tramway. — Casa rolante que vai buscar o freguez na porta e que o deixa no caminho, aliviando o do peso dos niqueis. No Brasil tem o nome de bonde da Light.

Trap. — Jogo de pausinhos postos no caminho de um bicho para faze-lo compreender que ali não se passa.

Trash. — O que sobra de qualquer negocio e que se dá de quebra aos freguezes.

Tree. — Pau enfeitado com folhagens que atrapalha os caminhos.

Trick. — Treta, trica, negocio licito desde que o freguez não possa protestar nem ligue importancia ao que perdeu.

Trip. — Passeio que se dá depois do aperitivo e em que se vai acompanhado com outros aperitivos para a volta.

Truck. — Carreta empregada para disfarçar o contrabando.

BIO-BOY

ASSOCIAÇÃO DOS ARTISTAS BRASILEIROS

Recepção ao Maestro Weingartner.

A FORMIGA E A CIGARRA

A CIGARRA — E que fazias no tempo das vaccas gordas?
A FORMIGA — Estava enchendo o pé de meia.
A CIGARRA — Pois agora eu vou botar isso em musica regional.

TROVAS

Como afinal um ao outro
Bem identico não é,
Seja o enviado de classe
Deputado — Picolé.

Do repertorio touristico:

— A visita de Sir John Simon é prova de que o Rio já tem alguma cousa para mostrar.

— Ora! Cousas para inglez vêr nós sempre tivemos.

TROVAS

Dizei-me, gentes que andaes
Por esse mundo viajando:
Os barbeiros de Sevilha
Fazem as barbas cantando?

JOCKEY CLUB

O GRANDE PREMIO «BRASIL»

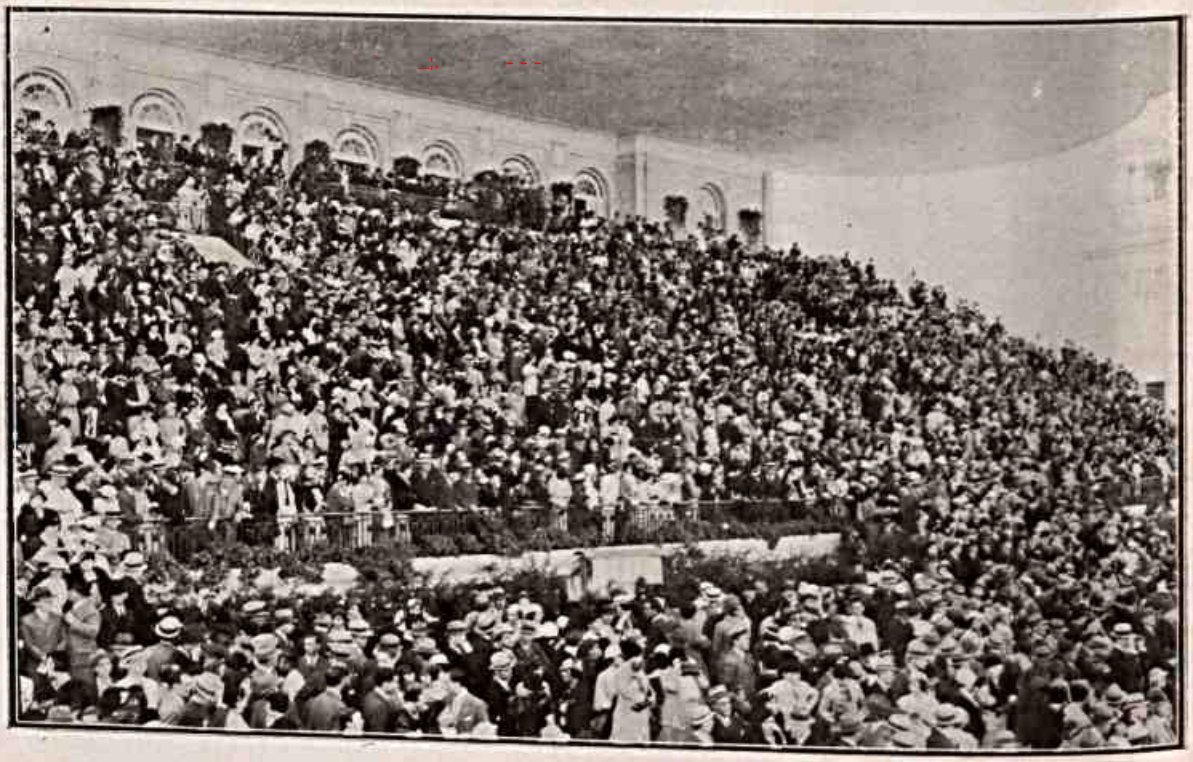

Um aspecto da Tribuna dos Socios.

LEGENDAS SEM DESENHO

O ar das cidades está completamente saturado de crimes em projecto e de outros que não foram realizados.

o o o

A analise qualitativa do ar atmosferico daria muitos mais crimes do que hidrogenio e oxigenio.

o o o

O amor é um meio admiravelmente estudado para despistar e mascarar o odio.

o o o

A sociedade se originou da horda e se destinou á chusma, aos bandos e ás turmas.

o o o

A conciencia do individuo varia com a sua parte no lucro e esse lucro varia tambem com a conciencia individual.

o o o

Sem o odio do vencedor contra o vencido a sociedade não existiria, por não ter uma razão de ser.

o o o

Esse odio é indispensavel e constitue o substrato ideologico de toda literatura, arte ou filosofia academica.

o o o

Não ha vida, ha quimica; nem ha morte, ha quimica, ha mecanica.

o o o

Patife, o teu perdão está na tua quimica; cobarde, é a mecanica que te perdoa.

o o o

Genio ou idiota, é a quimica que te explica e a mecanica quem te impele.

o o o

Por mais belo que seja um gesto é infinitamente inferior aos mais simples movimentos de qualquer maquina.

o o o

Por mais nobre que seja um sentimento ele não vale nada em face de uma afinidade da materia bruta.

o o o

A gratidão é uma coisa inqualificavelmente idiota.

▪ ▪ ▪

As coincidencias são cogitações violentamente idiotas.

▫ ▫ ▫

As gentilezas de certos cavalheiros são coices pelo avêsso.

▫ ▫ ▫

Só ha um meio de dar uma expressão sublime á maternidade: é dar á paternidade uma expressão ridicula.

E. RIEPE

A RUA A VAREJO

— Você já conhece o projeto da Constituição?

— Não conheço; mas dizem que é uma constituição tão robusta que resistirá ás tentativas de emenda.

* * *

— O Hitler esqueceu-se de um bom logar neutro para collocar os judeus.

— Qual é?

— O corredor de Dantzig.

O Alcorão, livro sagrado dos musulmanos, foi escripto em 610 por Mahomet, que o declarou fructo de revelações a elle feitas. Seu fim era fundir todos os credos. O livro contem 6.000 versiculos e está dividido em 114 secções.

Segundo os sabios da Celeste Republica, duas grandes forças dispõem o organismo humano; o perfeito equilibrio dellas produz a saude, a preponderancia de uma ou de outra é a causa das doenças. Estes dois principios chamam-se yang e o yin. O yang é o principio masculino, quente e secco; o yin é o principio feminino, humido e frio. Soffre-se, portanto, por excesso de yang ou por excesso de yin, isto é por inflamação ou por resfriamento.

Os Chinezes tomam o pulso em onze pontos especiaes do corpo.

Cada pulso divide-se em trez; um superficial, da pelle e das carnes; outro medio, do sangue, e dos nervos; o terceiro, é o pulso profundo dos ossos. Logo, cada pulso deve ser interrogado trez vezes, por uma pressão maior ou menor dos dedos. A paciencia dos doentes chinezes deve ser inexgotavel.

GALERIA DOS ARTISTAS DA TELA

ELISABETH ALLAN

Artista da METRO-GOLDWYN-MAYER, com um elegante maillot

APPLAUSOS GERAES

"Caco de Vidro" — O chefe de policia vae installar a séde dos districtos condignamente.
"Galinhola" — Optima medida! Eu já me senti vermelho de vergonha num xadrez immundo, ao lado de varios estrangeiros.

Reminiscencias

* * * Agora que o velho Theatro Lyrico, ex-Dom Pedro II, vae desapparecer, é opportuno lembrar quanto as suas galerias eram crueis. A platéa e os camarotes soffriam por parte do poleiro uma fiscalização rigorosissima em materia de elegancia. Quem puzesse o pé para fóra entre os balaustres do camarote, quem não segurasse correctamente o binoculo, quem não estivesse com a indumentaria rigorosamente na linha, era logo victima dos apupos do pessoal lá de cima, convencido de que usava de um direito e de que tinha espirito.

Certa vez entrou na platéa um cavalheiro que trazia uma cartola cinzenta. Mal deram pela cousa, começou lá em cima um leilão:

— Quanto dão pela cartola e pelo dono?

— Duzentos réis!

— Duzentos réis! Duzentos réis! Duzentos réis! Duzem... tos réis. Ninguem dá mais?

* * * Certo bohemio muito conhecido estava uma noite na platéa quando a cadeira ao lado foi occupada por um cavalheiro muito chic que lhe perguntou affectuosamente:

— Acha que não demorará muito o seguto *akto*?

— Vae começar neste *momenkto*.

* * * Nas noites de opera lá estava sempre, na sua *varanda*, o grande pianista Arthur Napoleão, de pincenez e ouvidos attentos. Nos intervallos, quando elle vinha para o saguão tomar fresco, o assedio era terrivel.

— Então, Commendador, que tal acha o desempenho?

— Que me diz, commendador, da prima donna?

— Agradou-lhe este acto, commendador?

Eram pessôas que precisavam de uma opinião para as conversas chics do dia seguinte.

* * * O maestro Marino Mancielli, que foi grande regente de orchestra e depois, como emprezario mal succedido, foi levado ao suicidio, tinha entre os seus musicos um já velhote, de longa barba branca, de quem dizia o maestro: Com aquella longa barba me parece um Padre Eterno, ma... nulla fa».

* * * Quem contempla o velho theatro admira-se de ter havido um architecto que perpetrasse uma cousa tão desgraciosa. Não é difficil, entretanto, imaginar como teria sido a noite da inauguração: luzes (de gaz) em profusão... sedas... decotes... casacas... Sua magestade o imperador... Um deslumbramento! Quanta gente não teria passado em frente, estarrecido ante a belleza architectonica daquella fachada!

E como não teriam sido achadas confortaveis aquellas poltronas de jacarandá, com o seu travessão no encosto e o seu assento de palhinha!

No entanto, ha muito mais tempo, os gregos fizeram cousas que ainda hoje são bellas.

Micromegas

COPACABANA

Posto 2

A METEOROLOGIA POLITICA NO SUL

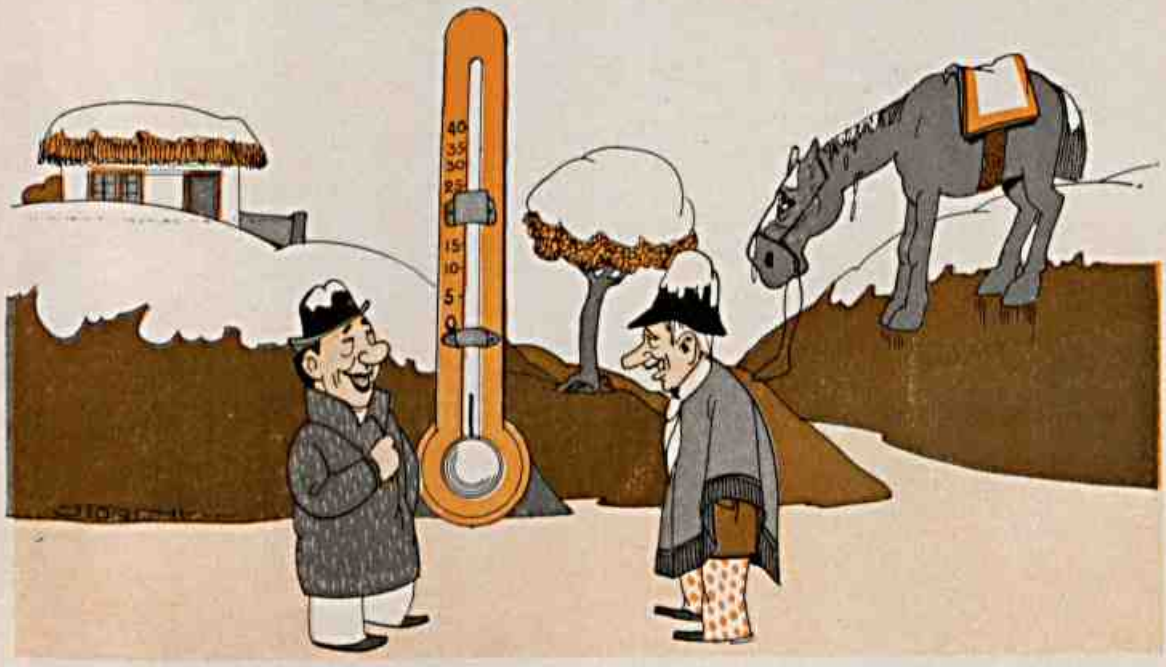

— Oito gráos abaixo de zero no Rio Grande do Sul..
— Isso quer dizer que os animos devem estar congelados...

BLOCK-NOTES

ITINERARIO JAPONEZ...

A primeira viagem que eu fiz ao Japão, foi literalmente lyrica. Realizei-a na companhia amavel de Pierre Loti. E através do oculo romantico e colorido daquelle dôce collecionador de paizagens exoticas, vi um Japão talvez falso e artificial, mas incontestavelmente pittoresco. Vivi com «Mme. Chrysanthême» e «Japonneries d'Automne», a magia do encantamento oriental: uma contrafacção romantica da vida japoneza. E desde então fiquei amando o paiz das «gheishas».

* * *

Depois, fui de novo ao Japão. Mas, ainda desta vez, viagem falsa: viagem de opereta. Conduziram-me então através da terra lyrica e polychromica dos chrysanthemos, as mãos alegres de «Mme. Butterfly» e da «Gheisha»... Passeio harmonioso, de dôces recordações sonoras, mas que evidentemente não me podia dar do Japão uma idéa nitida e exacta.

Casamento no Japão: a noiva sahindo da cadeirinha.

Fiz a terceira excursão com Wenceslau de Moraes. Tive aqui um companheiro enamorado da terra e da gente do Japão. E sem duvida mais honesto do que os anteriores. Mas não achei na companhia delle nem a alegria saltitante da «Gheisa», nem, muito menos, a graça polychronica e pittoresca de Pierre Loti.

* * *

Com uma tenacidade de cliente da agencia Cook, fiz um novo passeio ao Japão. Levou-me ao lindo paiz dos «Samurais e Mandarins» um escriptor brasileiro: o sr. Luiz Guimarães Filho. «Ciceroni» um pouco precioso e artificial, mas interessante, vivo, agradavel. Gostei. Comtudo, não foi ainda desta vez que trouxe do Japão uma impressão clara, forte e honesta.

«Modern girl» japoneza.

A primeira impressão clara, forte e honesta do Japão quem m'a transmittiu, confesso, foi um poeta: o meu amigo Raul Bopp, consul do Brasil em Kobe. Com poemas? com cartas? com artigos? Não, meus amigos! Nada disto. Bopp conseguiu dar-me uma idéa exacta do Japão — da sua grandeza, da sua força, das suas possibilidades economicas e da sua pujança cultural, — simplesmente me enviando, com uma tenacidade teimosa, jornaes admiraveis e revistas luxuosissimas, que eu não lia por serem para mim illegiveis. Além disto, envia-me tambem de vez em quando, ao lado das estatisticas eloquentissimas do seu Consulado, as mais lindas photographias deste mundo.

Advinhei, no meio desse material desconcertante, mas curiosissimo, o mysterio do milagre japonez. E «descobri» o Japão. Tive, senão quando, uma idéa exacta do que é o Japão. Idéa que Loti não conseguira me dar. Nem Wenceslau de Moraes. Nem Luiz Guimarães Filho. O Japão — só então verifiquei! — não era romance; não era tambem opera, nem opereta; não era, em uma palavra, — literatura. Era um espectaculo surprehendente de civilização.

Scena do theatro classico japonez.

* * *

Os nucleos de imigração japoneza plantados na Amazonia e em São Paulo confirmam essa impressão. E augmentam o interesse — interesse misturado de espanto e surpreza — com que nós hoje contemplamos a outra banda do mundo que fica em baixo dos nossos pés. O Brasil não vê mais o intercambio intellectual e economico nippo-brasileiro como fantasia decorativa de diplomatas sem occupação, mas como uma coisa do maior interesse pratico para ambos os povos.

* * *

Em Kobe, onde o governo teve a lembrança de botal-o, Raul Bopp ajuda, de modo brilhante, a approximação espiritual e material entre japonezes e brasileiros. Eu ja disse: sem elle eu continuaria a ignorar o Japão — apesar das minhas viagens de «tourista» literario...

* * *

De tudo que vi no Japão neste meu ultimo passeio (embarcado nos jornaes, nas revistas, nas estatisticas e nas photographias que Bopp me mandou) de tudo o que vi lá, o que mais me espantou foi a dualidade da vida japoneza: o amor

do progresso paralello ao amor da tradição. A fidelidade ao Passado não atrapalha, no Japão, a comprehensão do Presente nem o sentimento do Futuro. Ha logar para tudo isso no rythmo numeroso da vida japoneza... O arranha-céo ultra moderno não se sente mal ao lado do velho palacio de estylo typico. A «gheisha» de kimono sorri ao lado da «modern-girl» de «maillot». Os costumes tradicionaes se mesclam com os habitos novos... O Oriente, por cima do Passado, dá as mãos cordealmente ao Occidente... E eis a magia do panorama japonez.

Escola de Geishas de Kyoto.

.·.

Haverá viagem mais movimentada, mais divertida, mais surprehendente, do que essa que acabo de fazer — sem embarcar em nenhum «Matú» de rota longa e melancolica — pela mão lucida e amiga de Raul Bopp? Quizera que os meus camaradas do Touring Club apprendessem esse itinerario. Evitar-lhes-ia os aborrecimentos de muita viagem inutil e incommoda.

PEREGRINO JUNIOR

Lilian Gish, que o movietone exilou de Hollywood, ingressou no theatro. E o seu successo tem sido enorme. Os criticos americanos, que não perdem o vicio dos paralelos, a comparam á Duse: é «a Duse americana». O exito que ella obteve em «Nine Pirre Street», de John Colton e Carton Miles, foi excepcional. Quem tem talento é assim: faz bem tudo o que faz. Theatro ou cinema, é indifferente.

VIDA DIPLOMATICA

Baile da Mission Seamen prezidido por Sir John Simon, Ministro dos Negocios Estrangeiros da Gran Bretanha

TIJUCA TENNIS CLUB

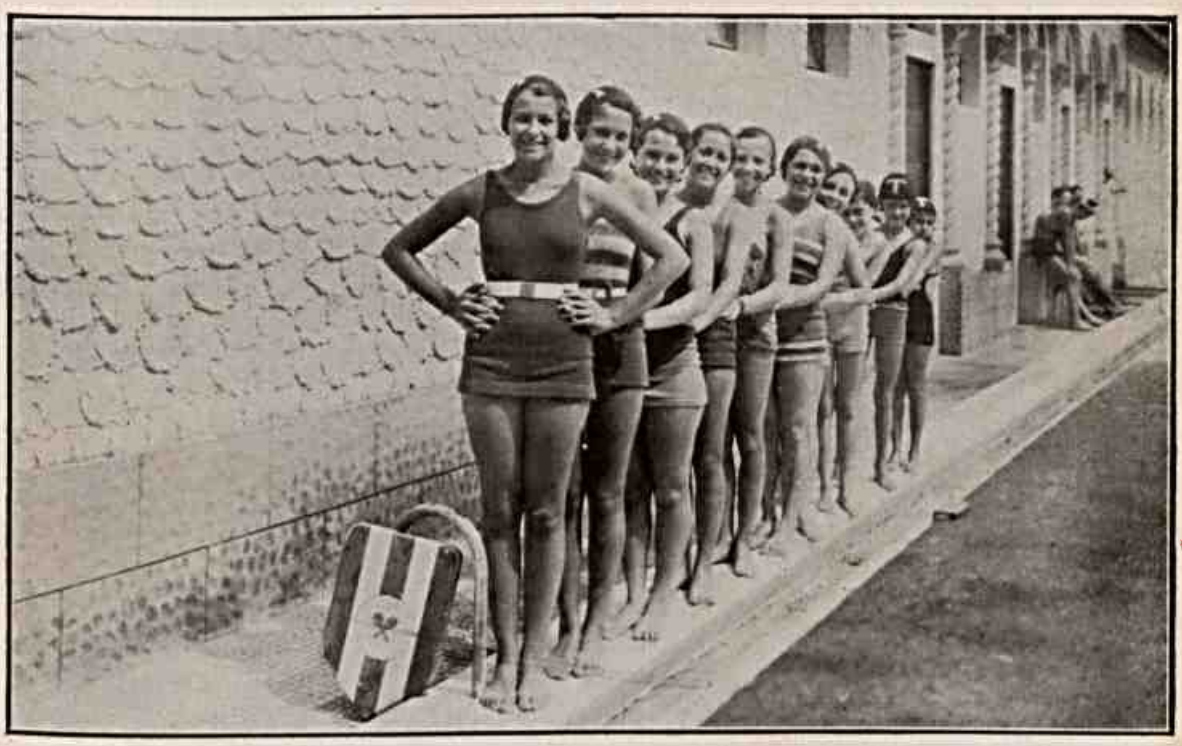

Banhistas em pose, na piscina

OS TOURISTAS QUE NOS VISITAM

Um turista — O que é que ha, que minha mulher está assustada?
Zé — Não é nada, não senhor. São emoções que fazem parte do programma do turismo.

– Emquanto usar Colgate, estarei livre do mau halito...

O máo halito e a carie são quasi sempre causados pelos detritos que ficam entre os dentes e entram em fermentação. Para eliminal-os, use a pasta dentifricia Colgate. Compare a sua espuma espessa e purificadora com a das outras, que são apenas inefficazes saponaceos. A pasta Colgate não se limita a limpar os dentes, hygieniza tambem os seus interstícios. Tem um aroma agradavel, que deixa a bocca fresca e sadia, com um halito puro. Colgate contém a substancia especial para polir usada pelos dentistas. Eis porque torna o esmalte dos dentes tão bello e claro. Use-a duas vezes ao dia, numa escova molhada.

O JOSIAS

O Josias, que ainda não se candidatou á Academia dos letrados porque está á espera de ser nomeado ministro, é um grande escritor inedito. Entretanto na roda de seus amigos e admiradores desfruta uma justa estima e respeito, devido á sua interessante espiritualidade de paradoxista.

Ele fala o portuguez com uma certa fluencia e se faz entender por todos; escreve tambem o portuguez, lingua geralmente dificil aos estrangeiros e na qual os grandes escritores alemães e turcos ainda não penetraram. Basta ouvil-o falar e logo se percebe que, apezar de ter nascido no Brasil, está senhor da lingua dos portuguezes. Dai a consideração que ele merece de todos nós.

Mas o que distingue o Josias dos vulgares é a sua facilidade de achar entre as coisas uma perfeita correlação de embrulhos e saber comparal-as admiravelmente umas com as outras. O ovo com o espeto são para o Josias coisas de uma identidade flagrante. O elefante com o bicho de pé são para ele perfeitas similitudes e entre o academico doutor Domicio e o grande Mahomet a diferença está unicamente em que o primeiro come apenas presunto e o segundo não admitia o toucinho.

Hontem o Josias embrulhou a roda do botequim com a seguinte pergunta comparativa:

— Em que é que a carta de fiança se parece com o casamento?

Ora bolas, isso até parecia a diferença que ha entre uma maquina da Central e um copo dagua gelada.

E nós todos ficamos aturdidos com a pergunta. Aproveitando o nosso pasmo, o Josias empurrou-nos esta:

— Li numa revista que uma carta de fiança suppõe dois velhacos. Inquilino e senhorio olham-se como dois cavalheiros que só têm um fito, passar o plano um no outro; visto que si houvesse boa fé de parte a parte, seria desnecessaria a carta de fiança. Pois no casamento dá-se a mesma coisa. Entre os dois amantes que se juram eterna fidelidade é preciso arranjar um casamento, porque se trata de dois espertos que se querem embrulhar mutuamente. Si fossem sinceros não se casariam.

NAGAIKA

A

Paramount

SUBMETTE A ADMIRAÇÃO DO PUBLICO ESTAS CINCO MARAVILHAS:

TRANSATLANTICO DE LUXO

(Luxury Liner)

com

GEORGE BRENT, ZITA JOHANN, VIVIENNE OSBORNE e ALICE WHITE

Um choque de vidas, um conflito de sexos, desencadeiado em pleno Mar!

BEIJOS PARA TODAS

(A Bedtime Story)

com

MAURICE CHEVALIER, BABY LEROY, HELEN TWELVETREES e EVERETT HORTON.

A historia de um bébésinho que barrou muita pequena bôa.

APAIXONADAMENTE

(Passionnément)

com

FERNAND GRAVEY, FLORELLE, KOVAL, BARON FILS, DAVIA e URBAN.

O esforço de um marido por não ser o que, na sua opinião, todos os maridos eram....

SABADO ALEGRE

(Hot Saturday)

com NANCY CARROLL, CARY GRANT, RANDOLPH SCOTT, etc.

O mundo tripudiou sobre o seu coração, mas ela foi forte e venceu!

A HERANÇA DAS ESTEPES

(Heritage of the Desert)

com RANDOLPH SCOTT e SALLY BLANE

Um drama apaixonante nos impulsos que o movem, tocante na pureza das almas que o vivem

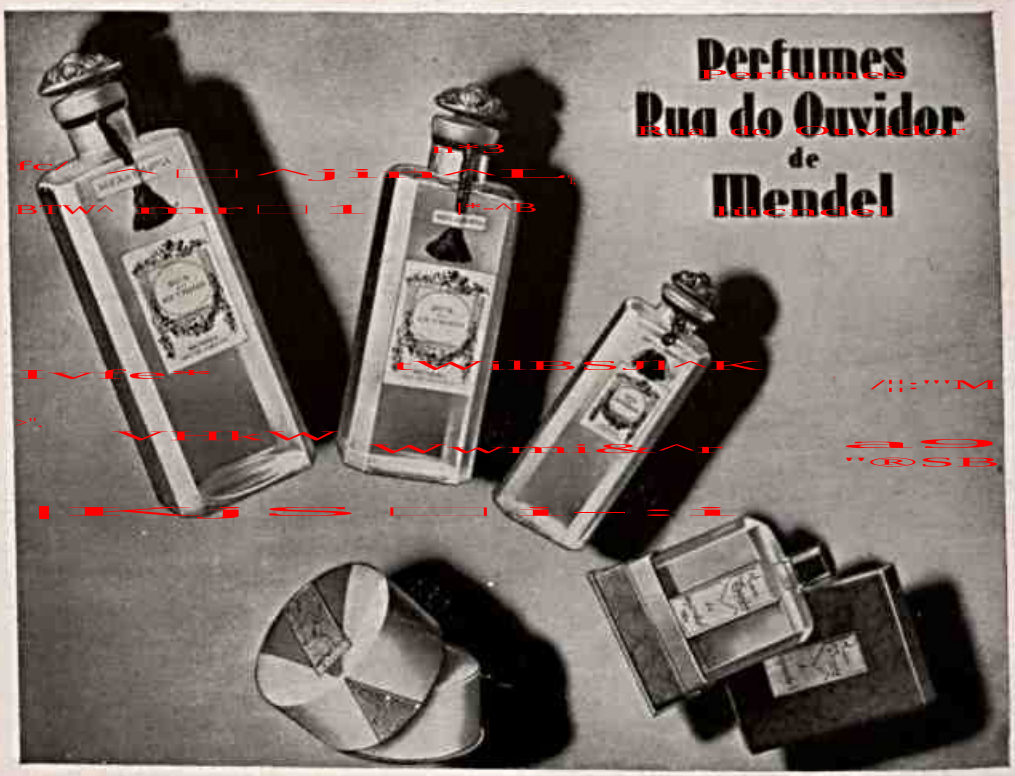

Distinga-se usando os productos de toucador, da serie «RUA DO OUVIDOR DE MENDEL»
Flagrancia... Superioridade... Distincção... Elegancia...

OS BONS CORAÇÕES SÃO OS QUE MAIS SOFFREM

Todos os «deprimidos» pagam pesado tributo a uma repressão violenta ou exagerada ás idéas ou impulsões penosas, como accentúa Deodato de Moraes, em seu estudo sobre a «psychanalise», si bem que a «angustia morbida» seja, segundo Freud, o producto de processos affectivos que se desenvolveram com a inefficacia da repressão.

E' facil, como se vê, explicar que as paixões infelizes encontram terreno propicio nas pessoas próbas, sempre propensas a acreditar em virtudes ou perfeições que, absolutamente, não existem.

Sendo certo que o individuo bom e ingenuo é o mais crente nas virtudes, embora illusorias, dahi se segue que são, em geral, os mais soffredores.

Isso tambem explicará porque são sempre victoriosos os espertalhões e patifes, quando não reprimidos em sua conducta condemnavel, pela acção immediata de uma justiça social ou superior.

o o o

Methana, a mais rica em hydrogenio (o qual por seu turno é mais leve de todos os elementos) é um gaz, composto de uma parte de carbone e quatro partes de hydrogenio, que apparece e se desenvolve espontaneamente em sitios onde apodrecem materias organicas em presença de muita agua; sobe do fundo dos pantanos eis porque, antigamente se lhe chamava «gaz dos pantanos».

Tambem se encontra em minas de carvão, onde, misturado com o ar, sob a conhecida designação de grizu, produz explosões terriveis que muitos milhares de vidas tem aniquilado.

Odorans

o antiseptico por excellencia, dá saude aos dentes.
A' venda em toda parte. Em pasta e liquido.

EVITA A CARIE E O MAU HALITO

O maior dissolvente do **acido urico** que combate:

A GOTTA

O RHEUMATISMO

O ARTHRITISMO é

URODONAL

RAPIDAMENTE EFFICAZ
E AGRADAVEL DE TOMAR

Peça a brochura: «Os perigos d'um sangue envenenado» - C. Postal 624 - Rio

Suppondo que todas as estrellas invisiveis sejam de 22ª grandeza, seriam necessarias 20.000.000.000 (vinte bilhões)! para explicar a «decima parte» da luminosidade do céu!

As palestras entre amigos da sociedade têm um tom dissimulado de inquerito policial.

Riefe

As pessoas que tossem

As pessoas que se resfriam e se constipam facilmente; as que sentem o frio e a humidade; as que por uma ligeira mudança de tempo ficam logo com a voz rouca e a garganta inflammada: as que soffrem de uma velha bronchite; os asthmaticos, e finalmente as creanças que são accommettidas de coqueluche, poderão ter a certeza de que o seu remedio é o Xarope São João. E' um producto scientifico apresentado sob a fórma de um saboroso xarope. E' o unico que não ataca o estomago nem os rins. Age como tonico calmante e faz expectorar sem tossir. Evita as affecções do peito e da garganta. Facilita a respiração, tornando-a mais ampla; limpa e fortalece os bronchios, evitando as inflammações e impedindo aos pulmões a invasão de perigosos microbios.

Ao publico recommendamos o Xarope São João para curar tosses, bronchites, asthma, grippe, coqueluche, catharros, defluxos, constipações, e todas as doenças do peito.

A denominação «Solecismo», de origem grega, tem como radical «Soloi», que era o nome de uma colonia archeo-rhodia, estabelecida na Sicilia, que tinha alterado gravemente a lingua dos seus fundadores.

Chamou-se primeiramente «solecismo» toda maneira incorreta de exprimir, e este sentido geral da palavra não desappareceu completamente. Mas, entende-se mais ordinariamente por solecismo uma falta contra a sintaxe.

O ferro que contenha entre 1,6 e 2,3 por cento de carbono não tem aplicação industrial

*** O serviço telephonico foi estendido até Kiruna, na Laponia Sueca, situada a cento e sessenta kilometros ao norte do Circulo Polar Arctico. A linha estende-se desde Genebra até alli, comprehendendo 407 kilometros de fio duplo; 1.810 kilometros de cabo subterraneo entre Genebra, na Suissa, a Stralsund, na costa allemã do mar Baltico; 160 kilometros de cabo submarino entre estas ultimas cidade e Malmo, na Suecia, e 2.100 kilometros de fio aereo entre Malmo e Kiruna.

Tome-se um numero qualquer da casa dos 100, e depois de escrevel-o tambem ao avesso subtrae-se o menor. Depois inverta-se o resultado e sommem-se as duas parcellas. O resultado será igual a 1089.

*** O lago mais profundo que se conhece é o Baikal, na Asia, tendo mais de 2.000 metros de profundidade.

Em algumas povoações da Noruega é prohibido fumar nas vias publicas.

PHENOMENO

ELIMINA A CASPA E EVITA A QUEDA DOS CABELLOS

ENCONTRA-SE NAS PERFUMARIAS, DROGARIAS ARMARINHOS E BARBEARIAS

PEDIDOS A' PERFUMARIA TARRE'

R. VISCONDE RIO BRANCO, 60 - RIO

SIRVA ESTES PRATOS DELICIOSOS Á SUA FAMILIA

Sirva a Maizena Duryea com frequencia e faça com que cada prato seja uma nova e deliciosa sensação epicurea.

Nunca se cançará das centenas de iguarias que se podem preparar com este alimento nutritivo e fortificante. Empregue-o para preparar pudins, saladas, sopas, bolos, biscoitos, etc.

O nosso livro de "Receitas de Cozinha" ser-lhe-á enviado Gratis, mediante devolução do coupon abaixo.

MAIZENA DURYEA

REFINAÇÕES DE MILHO, BRAZIL S.A.
Caixa Postal 2972 — São Paulo
REMETTA-ME GRATIS UM LIVRO
803 49
Nome.
Rua.
Cidade.
Estado.

BOA LUZ POR POUCO DINHEIRO

Uma Lampada hoje... outra daqui a 15 dias e outra em seguida...

Esta é a historia dos que compram lampadas de baixo preço sob a illusão de que fazem bom negocio. Taes lampadas não dão a mesma quantidade de luz que dão as lampadas General Electric; gastam mais energia.

Verifique a marca na lampada que comprar: G. E. significa a sua garantia.

Lampadas Edison Mazda

GENERAL ELECTRIC

Cerca do ano 800 da nossa era, a cidade de Baica, situada em uma ilha do lago Melar, na Suecia oriental, era um dos centros comerciais mais importantes do mundo. A ele afluiam, entre outros os slavos e outros povos da Cotia e onde havia grande abundancia de tudo e uma grande aglomeração de dinheiro. Essa cidade foi seguramente a primeira cidade medieval que viveu exclusivamente do commercio. Já nos começos do anno 1.000 Baica não existia, mas o commercio se deslocara para Hotland, ilha do mar Baltico onde se acharam 223 depositos com moedas orientaes (23 000 peças) emquanto que na propria Suecia acharam-se apenas 137 moedas.

* * *

Herodoto, ha 2500 annos, conheceu um grande lago no sitio em que hoje se estende o pantano de Pinsk. Na provincia de Poltava, na margem esquerda do Vorksla; onde hoje ha uma estepe, na epoca prehistorica havia um espesso bosque que tinha mais de 50 klm. de comprimento por mais de 15 de largura.

PROPORCIONAM

Linha

Distincção

Conforto

Elegancia

as

CINTAS e os MODELADORES

da

NOTRE DAME

de Paris

a casa que mais barato vende em todo o Rio de Janeiro.

Ouvidor 182

Teleph. 2-9050 -- 2-9113

OS RIOS DO BRASIL

Os rios Piraquê-assú e Piraquê-mirim correm, o primeiro na direcção NW-SE, e o segundo na de W para E e reunem-se, a 6 kilometros do Oceano, formando um rio profundo denominado Santa Cruz, em cuja margem direita está a cidade do mesmo nome.

Piraquê é uma palavra indigena que significa peixe de fogo (*piragogo* e *quê-peixe*), nome dado a um peixo conhecido no Amazonas por *Puraquê*, e que o vulgo denomina peixe electrico, em consequencia do choque, que pelo contacto elle transmitte, muito semelhante ao da descarga electrica.

O rio Piraquê-assú, onde se encontram esses peixes em abundancia, é mais caudaloso que o Piraquê-mirim, sendo navegavel até a primeira cachoeira, pouco acima da localidade denominada Limão. O Piraquê-assú se desenvolve das nascentes á confluencia num total de 55 kilometros, sendo navegavel por lanchas e pequenos barcos, da fóz até a villa Páo Gigante, antiga Corrego Fundo, situada á margem direita do rio, a 24 kilometros da confluencia e na altitude de 29 metros.

As marés exercem influencia consideravel sobre os dois rios, Piraquê-assú e Piraquê-mirim, assim como sobre o confluente Santa Cruz. Neste confluente a profundidade minima é de 1m,80, até 24 kilometros acima da confluencia.

A barra de Santa Cruz permittindo o accesso a navios até o calado de 4m,5 e a embarcações até 5 metros, não é comtudo franca, devido ás fortes correntes e aos ventos rijos da costa; sendo necessario para transpol-a o auxilio da praticagem. Nessa barra despejam rios com cerca de 30 kilometros de franca navegação, descortinando assim um grande futuro para o municipio.

No futuroso municipio de Santa Cruz, existem desaguadouros, porém de volume pouco consideravel, como sejam: o Riacho, o Saby, o Preto e o Gramuté; destacando-se dentre elles o Riacho, que nasce na lagôa de Aguiar e tem por affluentes os rios Santa Joanna de Baixo, Araraquara e Comboyos.

O Riacho faz barra no Oceano e forma na sua fóz um porto regular para barcos de pequeno calado, pranchas, hiates e lanchas.

O rio Santa Cruz tem 6 kilometros de franca navegação em aguas profundas. Conjunctamente com o Piraquê assú, mede desde a barra até a villa Pau Gigante, 30 kilometros de navegação.

A area da bacia eleva-se a 119.000 hectares e o porto nas grandes marés attinge a altitude de 3 metros dagua acima do zero do baixamar.

O rio Corrego Fundo affluente do Pau Gigante, é, como este, navegado na extensão de 35 kilometros approximadamente.

Ha no rio Corrego Fundo um porto regular para pequenas embarcações, dando vazão aos productos do interior e aos destinados ás localidades do municipio.

Para o mercado local, o transporte é feito pelos proprios productores.

O

Narra Herodoto que os Egipcios, antes de Psametico, se acreditavam os mais antigos habitantes da terra. Psametico quiz saber si teriam existido outros homens, acreditando que os Frigios os haviam precedido. Das primeiras investigações nada resultara e então elle imaginou o seguinte: Tomou dois recemnascidos e lhes deu um pastor para educal-os, com a condição de que nunca ouvissem uma unica palavra, que ficassem em cabanas solitarias alimentados por cabras. Ordem foi dada para que fossem colhidas as primeiras palavras ou gritos articulados dessas crianças. E assim se fez. Dois annos depois quando o pastor entrou na cabana pela primeira vez as crianças correram para elle, enlaçaram-no a gritar-lhe a palavra Becos. Esta palavra foi comunicada a Psametico que quiz ouvil-a da propria boca dos meninos, e mandou indagar o que significava. Explicaram-lhe que Becos significava Páo na lingua Frigia. Dessa experiencia concluiram os egipcios que os Frigios eram mais antigos na terra do que elles.

Ser Mãe.

é o mais sublime mesão da mulher.
Não ha mais razão para soffrimentos de parto si fôrem usadas as "GOTTAS SALVADORAS DAS PARTURIENTES" durante o ultimo mez da gravidez. Ha 30 annos medicos illustres e parteiras abalisadas, dellas fazem os maiores elogios.

Em todas as pharmacias e nos distribuidores.
Araujo Freitas & Cia., Ouvidor, 88 Rio de Janeiro

GOTTAS SALVADORAS
DAS PARTURIENTES — DO DR. VAN DER LAAN

Do ponto de vista puramente quimico, não ha diferença alguma entre a fabricação de substancia viva especifica nas condições em que a quantidade nova de substancia produzida se partilha entre um numero maior ou menor de individuos analogos ao primitivo. Reserva se o nome de hereditariedade ao caso da multiplicação dos individuos, e chama se assimilação á fabricação de substancia especifica da qual resulta o acrescimento do individuo em questão; mas sem preoccupação do parcelamento, os dois fenomenos são identicos.

Le Dantec

Von Baer, para destruir a teoria em andamento que tentava estabelecer o parentesco entre os ascidios e os vertebrados, chegou a fazer as mais estranhas considerações sobre a questão de saber o que, de fato, em boa logica se podem chamar as costas de uma ostra, de uma anemona do mar ou de qual quer outro animal que não possue uma columna vertebral.

Pilulas de Catramina Bertelli
contra tosses e catarrhos
bronchites laryngites influenza etc.
ha 40 annos conhecidas no Brasil

••• A vida dos animais ou dos vegetais que nós conhecemos não é nunca um fenomeno que começa, mas um fenomeno que continua.

Le Dantec.

••• Na Provença, emprega-se ainda um antigo processo para apressar o amadurecimento dos figos, o qual consiste em picar o fructo com uma agulha untada de azeite ou, emfim, depondo sobre a extremidade um simples gotta de azeite, com o auxilio de uma palheira muito fina.

O refresco matinal para toda a familia é o 'SAL DE FRUCTA' ENO.

Inoffensivo ás mais delicadas membranas, é um anti-acido agradavel e um laxante suave, mas efficaz. O seu uso não crea habito.

'SAL DE FRUCTA'

ENO

Agradavel e refrescante. Activa as energias.

Quando Cesar chegou á Inglaterra 50 anos antes de nossa éra ali encontrou o ferro com o valor do ouro, porquanto os insulares apenas possuiam dele o pouco que lhes levavam os raros navegantes e comerciantes que ali aportavam.

••• Um ser vivo faz parte de uma elite e descende do seres que fizeram parte de uma elite em cada momento da historia do mundo.

Le Dantec

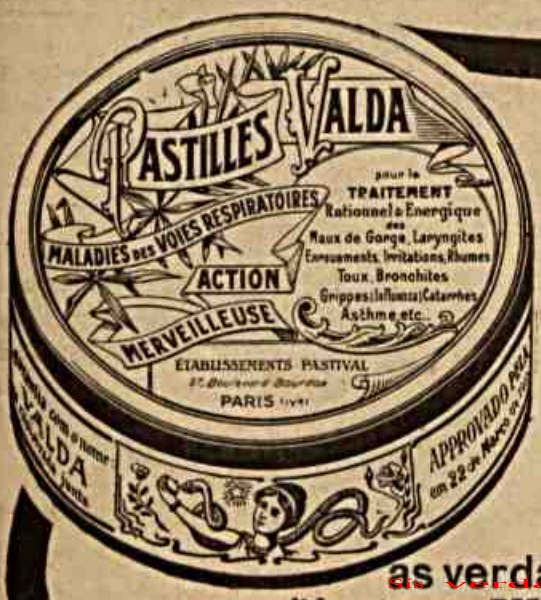

A TOSSE

QUALQUER QUE SEJA SUA ORIGEM
é sempre instantaneamente alliviada
pelo uso das

Pastilhas VALDA

ANTISEPTICAS
Producto incomparavel
CONTRA
os Defluxos, Dôres de Garganta,
Laryngites recentes ou antigas,
Bronchites agudas ou chronicas,
Grippe, Asthma, Emphysema, etc.

Tende muito cuidado !!!
Peçam, exijam em todas as Pharmacias

as verdadeiras Pastilhas VALDA

vendidas sómente ***EM LATAS*** com o nome ***VALDA***
Encontram-se em todas as Pharmacias e Drogarias

APPROVADO PELA HYGIENE DO BRAZIL EM 2 DE MAIO DE 1932 SOB O NUMERO 2.2 * POR 1 MENTHOL 0.005 EUCALYPTOL 0.0005 P. PASTI

Os medicos denominam a lepra por uma expressão que, primeiramente, poderá causar surpreza. Chamam-a de «a mais humana das molestias»; isso, porem, significando que ella é especial ao homem; os animaes são refractarios. Uma cabra a que injectem o germen da lepra fica perfeitamente indemne; seu sangue é improprio á cultura do microbio. O sangue, mesmo, com a continuação das experiencias, se torna sempre mais rebelde á experiencia. Se se recolhe, ao fim de certo tempo, o serum sanguineo de um animal cuja immunidade tenha sido reforçada por esse processo e se o introduz no organismo de um leproso, confere-se a este uma resistencia analoga; seu organismo se torna refractario ao germen morbido. Assim procedendo, melhora-se seu estado e finalmente consegue-se quasi cural-o.

E' da historia da musica a competição entre Puccini e Gluck que escreveram, pera apreciação do publico, uma opera sobre o mesmo libreto. Nessa notavel competição o triunfo de Gluck foi definitivo.

Um casal pára ante a vitrina de uma joalheria.

Diz a mulher ao marido:

— Que collar! Estou enamorada delle.

— Vamos embora, querida. Começo a ficar com ciumes.

Entre os paizes da Europa que contam cidades de mais de 100 habitantes temos em primeiro logar a Allemanha, com 48; depois, a Inglaterra, com 44; a França, com 15; a Italia, com 13; a Hespanha com 7 e Portugal com 2.

CABELLOS BRANCOS

Algumas gottas de LOÇÃO "CARMELA", ao pentear-se, são sufficientes para fazerem os CABELLOS BRANCOS recuperarem a sua côr exactamente natural: loura, castanha ou preta.

"CARMELA" não é tintura: é uma LOÇÃO deliciosamente perfumada, que não mancha a pelle nem as roupas e é absolutamente inoffensiva. Hygienisa o couro cabelludo e extingue radicalmente a caspa em menos de uma semana de uso. Nas pharmacias e perfumarias em vidros grandes e pequenos.

PROSPECTOS GRATIS

Araujo Freitas & Cia.
Ourives, 88 — Rio

LOÇÃO CARMELA

F — FORTE

As fitas «HELIOS» são fabricadas com tinta, cuja composição quimica não permite que fiquem enxutas e são enroladas em carreteis originais, bem comprimidas; — ao rasgar o envolucro de papel impermeavel e o estanho, com o contacto do ar, reaviva a força da parte humida da tinta e colocada a fita na maquina apresenta, nas primeiras cartas, uma escrita um tanto forte: — porem, para melhor servir as justas exigencias da arte de escrever á maquina, passamos a fabricar um novo typo de fita, MENOS FORTE, com a denominação M — media — que dá uma escrita fina, nitida e uniforme.

CURIOSO CONCURSO

J. Moragnes acaba de publicar curioso ensaio sobre uma prova para descobrir a affectividade das creanças. A prova consiste essencialmente no seguinte: na narração de um conto, que se interrompe antes do fim, para que as creanças o terminem a seu modo. As creanças que devem ser submettidas a este «test» psychologico terão de 9 a 13 annos. E a prova exige diversas condições: 1.ª) que o conto seja proprio para creanças e se passe em logar conhecido das creanças; 2.ª) que a acção da narrativa desperte na creança certo interesse, levando a tomar partido a favor ou contra os personagens; 3.ª) o narrador não deve revelar intuitos moraes; 4.ª interromper o relato quando já se haja provocado o conflicto do conto; 5.ª) receber o resultado antes que as creanças se communiquem entre si e exerçam influencia uma sobre as outras; 6.ª) fazer a prova de surpreza.

Tendo effectuado a prova entre 50 meninos de 9 a 13 annos, narrando um conto em que havia um criminoso que procurava fugir á punição, J. Moragnes colheu resultados de 3 categorias: 1.ª) de creanças que procuravam punir o delicto; 2.ª) de creanças que desejavam libertar o criminoso; 3.ª) de creanças indifferentes e apressadas, que encerravam a historia rapidamente.

Elle classifica, deante desse «test», as creanças em 3 typos: *moralista, cynico e indifferente.*

As cellulas do sangue armazenam por toda parte as mercadorias e os combustiveis afim de serem transformados em força motora, chimica e calorica (glóbulos vermelhos), ou defendem a fortaleza do organismo (glóbulos brancos), devorando os microbios inimigos.

As céllulas nervosas apresentam o aspecto de pilha electrica, com cylindros-eixos e isoladores. Agem, como baterias, por meio de descargas. A sua substancia é uma especie de gelatina.

Todas as céllulas são verdadeiras operarias com uma funcção peculiar no enxame de abelhas que é o corpo phisico.

Têm a faculdade de estender-se e de contrahir-se, movendo-se em sentido directo e lateral e mudando, até certo ponto de logar, afim de obstar ou deter a corrente pela qual as sensações são transmittidas ao cerebro e a vontade communicada aos musculos.

As céllulas dos musculos possuem uma forma alongada, queimando hydratos de carbono, substancias analogas ao assucar e muito proximas do carvão, cuja combustão determina o movimento.

Outras céllulas existem com fórmas e aptidões particulares: umas são fabricantes das cartilagens e dos ossos, e outras distilam sucos.

---

* * * Detraz da cidade, nas asuladas collinas da floresta Odenwald, morreu Sigfredo atravessado pela traiçoeira flecha, em frente das portas da igreja sob a qual veiu entre Krimhilda e Brunhilda a epica disputa, em consequencia da qual se consummou a ruina definitiva da raça dos Nibelungos.

Ao norte da referida rota do turismo rhenano na cidade Cleve, muito proximo da fronteira da Holanda, outra lenda illustrada pelo genio de Wagner, fecha, qual sumptuoso broche, o collar das mil lendas rhenanas. Na praça do mercado da gracioza cidade ergue-se o monumento a Lohengrin. Do Cavalleiro do Cisne descende, segundo a lenda, familia dos Duques de Cleve, e a sua casa solarenga é ainda hoje chamada pelo povo «Palacio do Cisne».

No seculo XIII é que foi observado o preparo do chá.

Da planta primitiva repartiram sementes, que não tardaram a vicejar por todo o Oriente. Porem de todos os plantios, o principal foi o de Udchi, aldeia em que teve origem a cultura do chá, sendo ainda hoje este o mais apreciado por sua excellente qualidade. Mas Udchi não é famosa na historia do Japão somente como berço do maravilhoso arbusto; alem do esplendor de sua producção agricola possue monumentos de grande importancia como o templo budhista de Byodo-in, construido no seculo XI, cujo jowodo é de extraordinario mérito architectonico.

No interior desse templo encontrou refugio o principe Takakura, antes da famosa batalha travada em Udchi bushi (ponte de Udchi) entre os monges guerreiros dos templos de Mudera e de Jieidzau, sob as bandeiras dos Tayra e dos Minamoto, duas poderosas familias rivaes cujos nomes enchem aquella epocha da memoria de lutas tremendas.

Hoje, os pacificos habitantes de Udchi dedicam-se somente á cultura e o preparo do chá, na placidez de suas casas, estendidas pelas margens de Udchi-gawa, o poetico rio que fertiliza seus campos e alegra-o com seu borbulhar.

O

A madeira mais leve que se conhece é a chamada Anona Palustris, do Brasil que é muito mais leve do que a cortiça. A mais pesada é a chamada Crosta de aço, da Australia, que pesa cerca de cincoenta kilos o pé cubico.

O FLAGELLO DA HUMANIDADE

RHEUMATISMO

V. S. E VICTIMA DESTE MAL?

O homem sadio e jovem é um sér previlegiado. O mundo lhe pertence! Dedica-se com enthusiasmo ao trabalho e aos esportes preferidos, podendo dispender facilmente esforços prolongados, pois o seu organismo reage e supporta perfeitamente taes excessos.

Passam-se os annos, e chega o momento em que as imprudencias e excessos podem ter serias consequencias. O organismo exige maiores cuidados. N'este momento critico de nossa existencia, devemos nos precaver contra um dos numerosos males que nos attacam: o rheumatismo.

Se entretanto, não obstante nossos esforços, o rheumatismo faz uma nova victima d'um de nós, devemos combatel-o desde o seu inicio. Na maioria dos casos o rheumatismo revela a presença de impurezas nocivas, taes como o acido urico. E' pouco provavel que se obtenha alivio, emquanto taes impurezas não forem eliminadas. As Pilulas De Witt são um medicamento de inteira confiança para combater o rheumatismo. Sua acção benefica sobre os rins, facilita-lhes a tarefa de eliminar as impurezas a que nos referimos.

Prazeirosamente, afim de que V. S. possa conhecer as Pilulas De Witt antes de adquiril-as, enviar-lhe-emos uma Amostra Gratis para Experiencia. Leia, e envie-nos o coupon abaixo hoje sem falta.

PILULAS

DE WITT

PARA OS RINS E A BEXIGA

Pódem experimentar-se em casos de

RHEUMATISMO, DÔRES NAS CADEIRAS, ENFRAQUECIMENTO DA BEXIGA, LUMBAGO, SCIATICA, MOLESTIAS DOS RINS

e todas as Molestias provenientes do excesso de acido urico no organismo.

O seu medico sabe o quanto são bons

Remetta-nos este coupon hoje mesmo

Snrs. E. C. De WITT & Co. Ltd.
(Dept. R 159), Caixa do Correio 834, Rio de Janeiro.

Queiram enviar-me, livre de despesas, uma amostra das famosas Pilulas De Witt para os Rins e a Bexiga.

Nome .....

Endereço.....

.....

QUEIRA ESCREVER COM CLAREZA.

..... Mande em envelope aberto.....sello 20 Reis .....

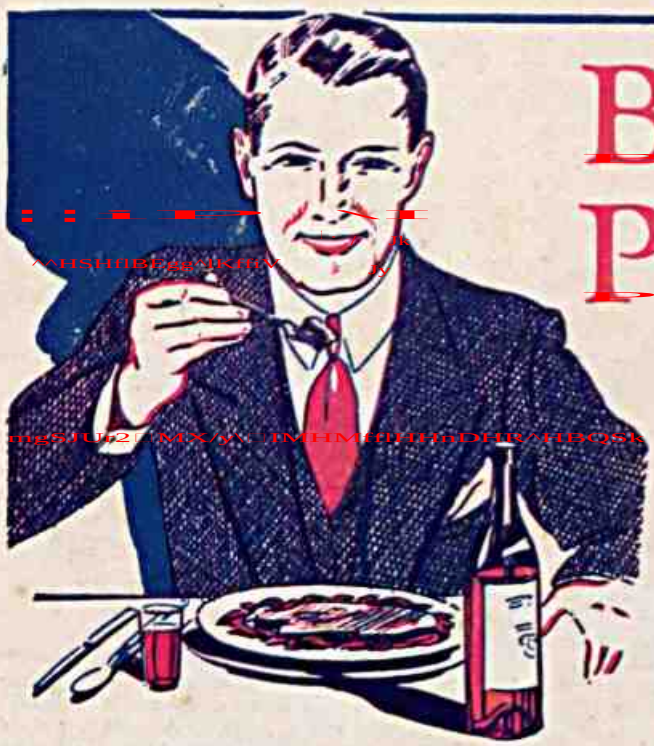

Bom Proveito!

O que se come com appetite faz bom proveito, sempre que o estomago funcione normalmente. Uma colherinha de Leite de Magnesia de Phillips todas as noites, antes de se deitar, evita e corrige a inappetencia, gazes, nauseas, acidez, vomitos, etc.

LEITE DE MAGNESIA DE Phillips

O antiacido-laxante ideal

SE NÃO É PHILLIPS, NÃO É LEGITIMO!

Unicos Distribuidores: PAUL J. CHRISTOPH COMPANY

OUVIDOR, 98 — RIO — S. BENTO, 35 — S. PAULO